

Legenda

- Limites administrativos (CAOP 2018)
- Limites dos Programas Especiais em vigor**
 - Programa de ordenamento do Parque Natural Sintra Cascais
 - Programa da orla costeira Alcaboa - Cabo Espichel
- Limite dos Planos Territoriais em vigor**
 - Planos Territoriais em vigor
- Espaços Canais**
- Nível I - Rede estruturante**
 - Itinerários Complementares (IC) que integram a Rede Nacional de Autoestradas (RNA)
- Nível II - Rede de distribuição principal**
 - Distribuidora Principal de 1.º nível
 - Estradas Regionais (ER)
 - Estradas Nacionais (EN)
 - Distribuidora Principal de 2.º nível
 - Estradas Nacionais desclassificadas que ainda não passaram para a posse do município
- Nível III - Rede de distribuição secundária**
 - Estradas Nacionais desclassificadas sob jurisdição da Câmara Municipal
 - Estradas Municipais (EM)
 - Vias Propostas
- Rede Ferroviária**
 - Ferrovias
- Bens culturais com interesse patrimonial**
 - Património Arquitetónico
 - Património Arquitetónico - Linha do Elétrico
 - Património Arqueológico

Áreas de sensibilidade arqueológica

- Áreas de sensibilidade arqueológica elevada
- Áreas de sensibilidade arqueológica

Património geológico

- Geomonumentos
- Grutas
- Miradouros

Habitats

- Habitats

Faixas de salvaguarda na orla costeira

- Limite da orla costeira
- Faixa de salvaguarda para o mar
- Faixa de salvaguarda para terra - nível I e II -
- Áreas de instabilidade potencial
- Faixa de salvaguarda ao galgamento, inundação e erosão costeira - nível I
- Faixa de salvaguarda ao galgamento, inundação e erosão costeira - nível II

Informação complementar

- Perímetro Urbano
- U.O.P.G.
- Núcleos Históricos
- Áreas potenciais para exploração de recursos geológicos
- Áreas potenciais para a vinicultura
- Áreas de proteção total dos espaços naturais
- Bacias de retenção
- Zonas Ameaçadas pelas Cheias e Zonas Adjacentes

Classificação e qualificação do solo

Qualificação do solo rústico

- Espaços naturais 1
- Espaços naturais 2
- Espaços naturais 3
- Espaços florestais 1
- Espaços florestais 2
- Espaços agrícolas
- Espaços de equipamentos e infraestruturas
- Espaços de ocupação turística
- Espaços de atividades industriais
- Espaços de exploração de recursos geológicos
- Aglomerado rural

Qualificação do solo urbano

- Espaços centrais
- Espaços habitacionais 1
- Espaços habitacionais 2
- Espaços urbanos de baixa densidade
- Espaços de atividades económicas
- Espaços de uso especial - Espaços turísticos
- Espaços de uso especial - Equipamentos
- Espaços de uso especial - Infraestruturas estruturantes
- Espaços verdes urbanos

Classificação no âmbito do Regulamento Geral do Rústico

Decreto-Lei n.º 9/2007, de 17 de janeiro

Zonas mistas

Solo rústico - Aglomerados rurais, Espaços de equipamentos e infraestruturas e Espaços de ocupação turística
Solo urbano - Espaços centrais, Espaços habitacionais 1 e 2, Espaços urbanos de baixa densidade, Esp. de atividades económicas, Espaços de uso especial (turísticos, equipamentos e infraestruturas estruturantes) e Espaços verdes urbanos

O presente extrato de peça desenhada enquadra-se no âmbito do direito à informação e não substitui a consulta dos originais publicados

Extrato da Planta de Condicionantes (02A) - Recursos Naturais

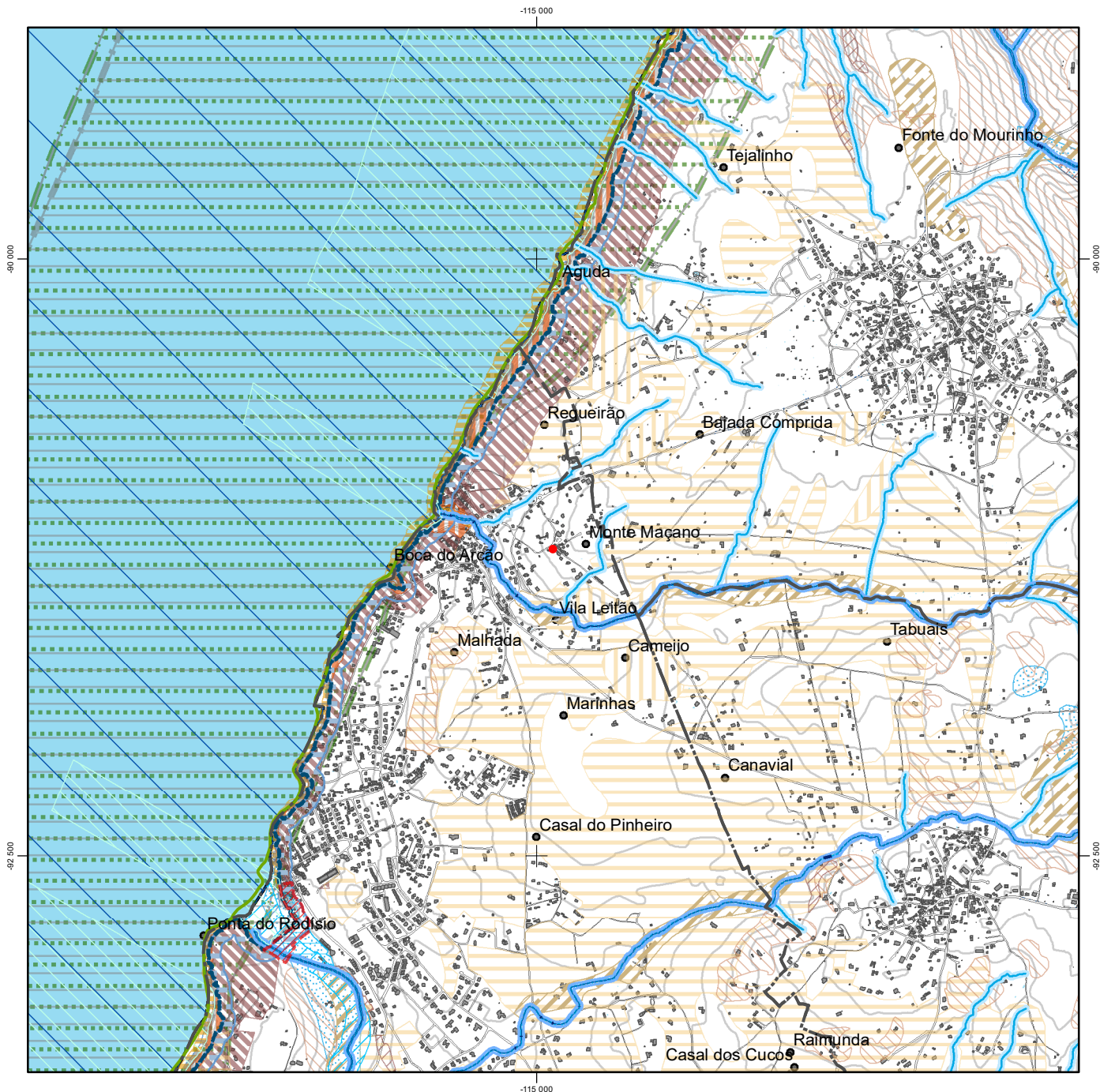

LEGENDA

Limites administrativos (CAOP 2018)

Recursos Hídricos

Domínio Público Hídrico
Cursos de Água Leito e Margem
 Cursos de Água
 Margens dos Cursos de Água
 Limite do Leito das Águas do Mar
 Margem das águas do mar

Lagoas e Lagos*
 Lagoas e Lagos (Lagos Azuis)
 Margem das Lagoas e Lagos
 Faixa de Proteção das Lagoas e Lagos

Albufeiras*
 Albufeiras (Albufeira do Rio da Mula)
 Margens das Albufeiras
 Faixa de Proteção das Albufeiras
 Zonas Adjacentes
 Zonas Ameaçadas pelas Cheias*

* Tipologias que também integram a REN

Perímetros de Proteção das Captações de Água

Proteção Alargada
 Proteção Imediata
 Proteção Intermédia

Recursos Geológicos

Massas Mineralis (Pedreiras)

Recursos Agrícolas e Florestais

Reserva Agrícola Nacional (RAN)

Árvores e Arvoredos de Interesse Público

Zona de Proteção

Regime Florestal

Povoamentos Florestais Pericorados por Incêndios (2006-2016)

Recursos Ecológicos

Reserva Ecológica Nacional (REN)

Áreas de Prevenção de Riscos Naturais (APRN)

Zonas Ameaçadas por Mar

Áreas de Instabilidade de Vertentes

Áreas de Elevado Risco de Erosão Hídrica do Solo

Áreas de Proteção do Litoral (APL)

Faixa Terrestre de Proteção Costeira

Praias

Faixa Marítima de Proteção Costeira

Préios e Rochedos Emersos no Mar

Dunas costeiras e dunas fósseis

Dunas costeiras (Tipo A)

Dunas fósseis (Tipo A)

Mantos de areia (Tipo B)

Arribas

Faixas de proteção das arribas

Faixa de proteção ao sopé da arriba

Faixa de proteção à crista da arriba

Áreas Relevantes para Sustentabilidade do Ciclo Hidrológico Terrestre (ARSCHT)

Cursos, leitos e margens das linhas de água

Cursos de água (e leito)

Cursos de água cobertos

Margens dos cursos de água

Áreas Estratégicas de Proteção e Recarga de Aquíferos

Áreas Protegidas

Monumento Natural de Caremque

Parque Natural Sintra-Cascais

Rede Natura 2000

Sintra-Cascais (PTCON0008)

Zona de Proteção do Cabo Raso

O presente extrato de peça desenhada enquadra-se no âmbito do direito à informação e não substitui a consulta dos originais publicados

Extrato da Planta de Condicionantes (02B) - Património Cultural

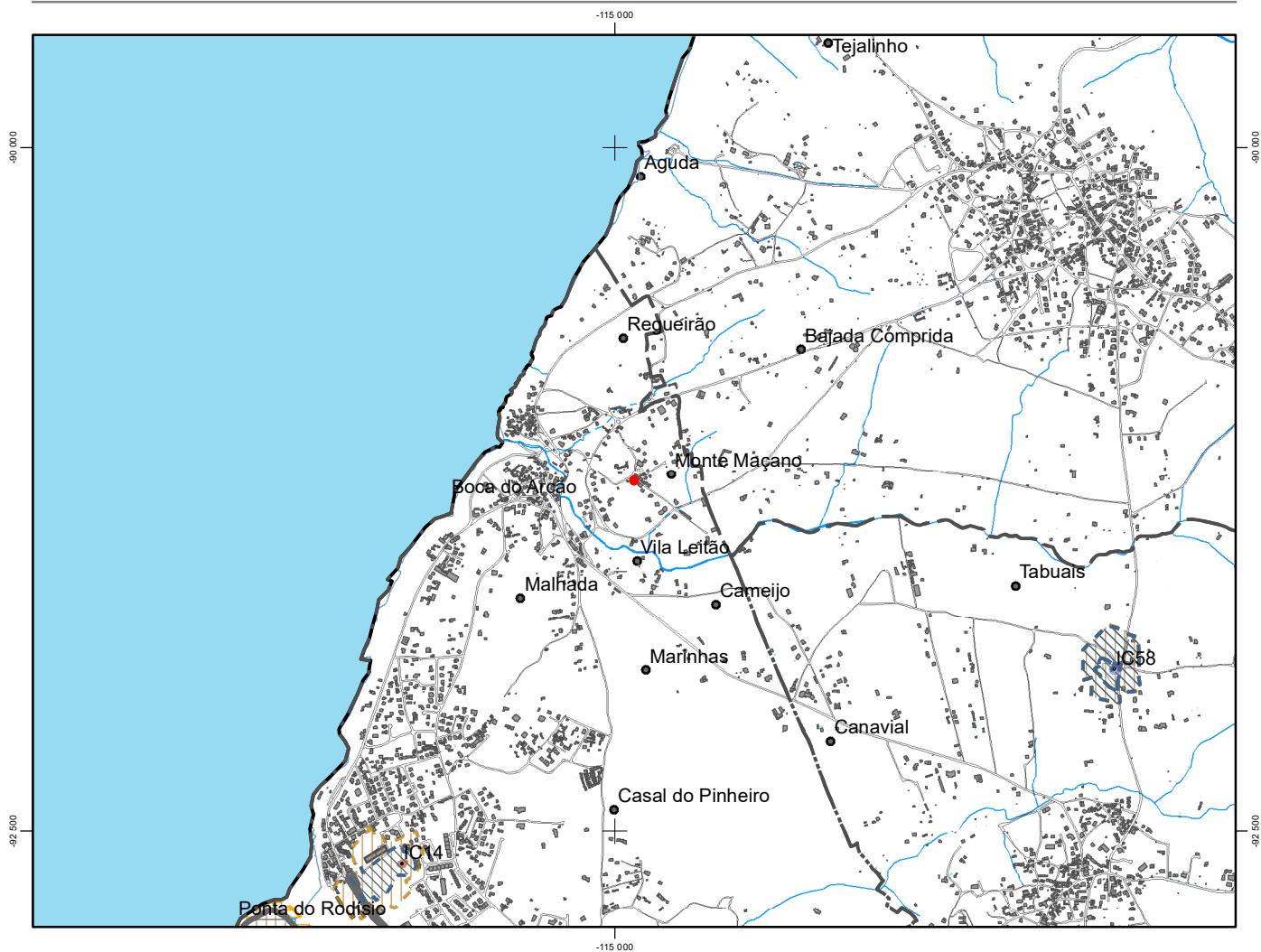

Legenda

Limites administrativos (CAOP 2018)

Bens Imóveis Classificados e em Vias de Classificação

- Monumento Nacional
- Interesse Público
- Interesse Municipal
- Em Vias de Classificação

Zonas de Proteção

- Restrições
- Zona Geral de Proteção (ZGP)
- Zona Especial de Proteção (ZEP)

IC00 - Identificação dos Bens Imóveis

Código	Designação
IC1	Paisagem Cultural de Sintra
IC2	Igreja de Santa Maria
IC3	Igreja da Penha Longa
IC4	Palácio Nacional da Pena
IC5	Palácio Nacional de Sintra
IC6	Pelourinho de Colares
IC7	Antas de Belas
IC8	Palacete Pombal, também denominado «Palacete dos Condes de Almeida Araújo», incluindo pavilhão das cocheiras e jardim anexo
IC9	Antigo repuxo da via de Sintra
IC10	Quinta da Penha Verde
IC11	Anta de Adrenunes
IC12	Anta de Aqualva
IC13	Castelo dos Mouros, compreendendo a cisterna
IC14	Monumento pré-histórico da Praia das Maças
IC15	Palácio Nacional de Queluz, compreendendo os jardins
IC16	Aqueduto das Águas Livres, seus afeientes e correlacionados (Concelho de Sintra)
IC17	Casa do Cipreste, incluindo a cerca
IC18	Necrópole pré-histórica do Vale de São Martinho
IC19	Palácio de Seteais, incluindo o conjunto de construções e terreno vedado, jardins, terraços e quinta
IC20	Palácio e Quinta do Ramalhão, também denominado «Paço Real do Ramalhão» (atualmente Colégio de São José das Irmãs Dominicanas Portuguesas)
IC21	Chalé da Condessa de Edla, também denominado «Chalé da Condessa»
IC22	Quinta de São Sebastião, incluindo a casa, capela e mais edifícios de apoio
IC23	Fonte de Amês
IC24	Ruínas de São Miguel de Odrinhas
IC25	Ruínas da antiga barragem romana donde partia um aqueduto para Oslipo
IC26	Igreja de Nossa Senhora da Conceição da Ulgueira
IC27	Complexo arqueológico de Oeleas
IC28	Quinta do Molho Pão
IC29	Quinta da Regaleira, com o seu palácio, capela, torres, complexo subterrâneo e jardim, incluindo todos os elementos decorativos
IC30	Quinta dos Ribafreixos
IC31	Igreja de Nossa Senhora da Assunção, matriz de Colares, incluindo o adro
IC32	Igreja de Nossa Senhora da Purificação de Montelavar e respetivo adro
IC33	Quinta do Relógio
IC34	Quinta do Bonjardim
IC35	Fonte de Cabreira, também denominada «Fonte Velha»
IC36	Monumento megalítico do Pego Longo
IC37	Capela de São Lázaro
IC38	Convento dos Capuchos
IC39	Capela de Santo António
IC40	Capela da Misericórdia de Colares (antiga Capela da Família Melo e Castro)
IC41	Villa romana de Santo André de Almogageme
IC42	Santuário da Peninha, nomeadamente a Capela de Nossa Senhora da Penha e todas as dependências que a servem
IC43	Convento de Sant'Ana da Ordem do Carmo e respectiva cerca
IC44	Palácio de Monserrate, com os seus jardins e mata
IC45	Conjunto Megalítico da Barreira
IC46	Igreja de Almargem do Bispo
IC47	Igreja de São João Baptista, matriz de São João das Lamas, e respetivo adro
IC48	Igreja de São João Degolado, paróquia de Terrugem, e respetivo adro
IC49	Capela de São Sebastião
IC50	Sítio Arqueológico de Colaride
IC51	Sítio Arqueológico da Granja dos Serões
IC52	Aqueduto denominado «Garganta da»
IC53	Conjunto constituído pela calçada e ponte romanas e azenha na Catribana
IC54	Pórtico da igreja matriz (manuelino) de Belas
IC55	Quinta do Marquês, em Belas, incluindo o palácio e ainda uma capela abobadada, duas fontes decorativas, um obelisco erguido a D. João VII e a capela do Senhor da Serra, existentes nos jardins da mesma Quinta
IC56	Fortaleza da Roca
IC57	Sítio de Santa Eufémia da Serra, incluindo a ermida de Santa Eufémia
IC58	Capela de São Mamede de Janas
IC59	Igreja da Sagrada Família, ou Igreja do Bairro da Tabaqueira, incluindo o património artístico integrado
IC60	Complexo de Arqueologia Industrial designado por "Barracas" de Amês
IC61	Quinta de Vale de Marinha e sua casa
IC62	Conjunto formado pela casa dos Lafetás, também conhecida por Vila Cosme, com as ruínas da residência renascentista e construções anexas, nomeadamente a capela, o celeiro, a adega e o pombal
IC63	Igreja de Nossa Senhora de Belém, Matriz de Rio de Mouro
IC64	Edifício dos Paços do Concelho
IC65	Quinta de Nossa Senhora do Monte do Carmo
IC66	Fonte de São Pedro de Penaferrim
IC67	Colónia de Férias dos Combóios de Portugal (CP)
IC68	Escola Domingos José de Moraes
IC69	Monumento da Grande Guerra
IC70	Recinto da Feira das Mercês e Muro de Derrete e imóveis que fazem parte do "espaço social" envolvente (Ermida de Nossa Senhora das Mercês, Cruzeiro das Mercês e casa-agricola pombalina)
IC71	Conjunto urbano da Quinta da Bela Vista
IC72	Ponte de Carenque de Baixo (Ponte Filipina)
IC73	Tholos do Monge
IC74	Quinta Mazzotti
IC75	Linha do Elétrico de Sintra, na totalidade do seu percurso atualmente subsistente, incluindo as respetivas estruturas de apoio e composições
IC76	Sítio arqueológico do Alto da Vigia
IC77	CineTeatro de Galameres

O presente extrato de peça desenhada enquadra-se no âmbito do direito à informação e não substitui a consulta dos originais publicados

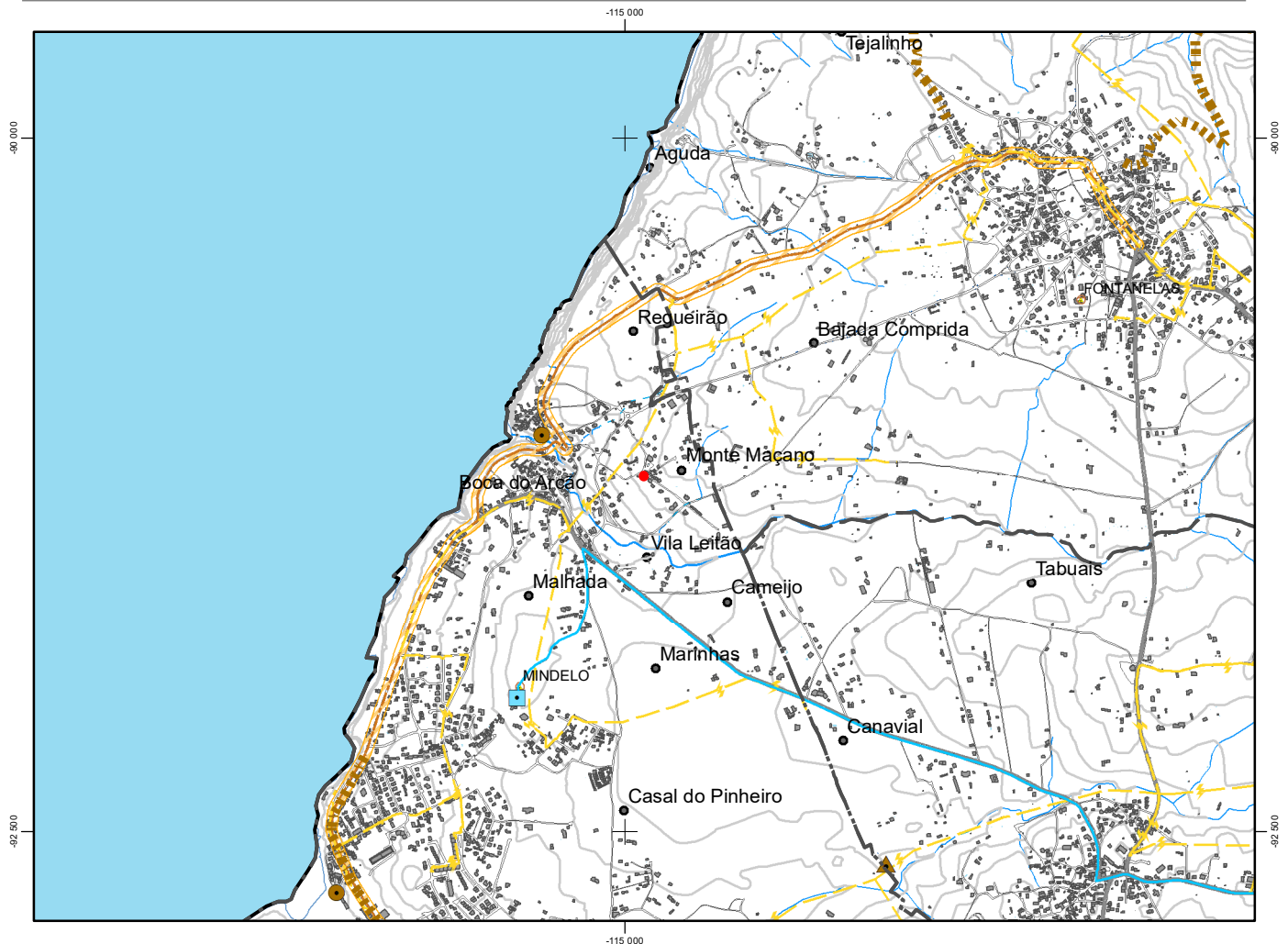

LEGENDA

Limites administrativos (CAOP 2018)

Equipamentos

Estabelecimentos Perigosos

Limite Equipamento

Zona de Proteção

Instalações Aduaneiras

Posto Aduaneiro de Albarque

Equipamentos de Defesa Nacional

Campo de Tiro da Carregueira

Área do prédio militar

Primeira zona de serviço

Segunda zona de serviço

PM2 - Quartel de Queluz

Terreno Militar

Zona de Proteção

Base Aérea n.º 1

Serviço Militar Terrestre

Limites da zona 1 (100m)

Limites da zona 2 (1000m)

Serviço Militar Aeronáutica e Zonas de proteção radioelétrica

Zona da Superfície de Desobstrução Aeronáutica

Zona de Proteção

Zona de Proteção Terrestre

Zona de Proteção Radioelétrica Aeronáutica

Infraestruturas

Abastecimento de Água (SMAS)

Adutora Principal

Serviço Adutora Principal

Condutas Adutoras (SMAS)

Estações Elevatórias - EEA

Reservatórios - RESV

Condutas Adutoras (EPAL)

Serviço Adutoras (EPAL)

Drenagem de Águas Residuais (SMAS)

Emissários

Estações Elevatórias - EEAR

Estações de Tratamento - ETAR

Drenagem de Águas Residuais (EPAL)

Faixa de Proteção aos Emissários

Emissários EPAL

Rede Elétrica

Linhas de Média Tensão 10KV

Linhas Alta Tensão 60KV

Linhas RNT (abaixo de 110KV)

Gasodutos

Rede de Distribuição Regional de GN

RAMAL DA AMADORA (2ª FASE)

RAMAL DE MAFRA

RAMAL DE SINTRA (3ª FASE)

RAMAL DO SABLUGO (FASE 30)

LOURES/SINTRA

TRÇO COTÁO/ALCOITÃO (2ª FASE)

TRÇO COTÁO/MILA FRIA (2ª FASE)

Rede Rodoviária

(de acordo com a Lei n.º 342015, de 27 de abril - Novo Estatuto das Estradas da Rede Rodoviária Nacional)

Rede Rodoviária Nacional (RRN) - Itinerários Complementares (IC), todos integrados na Rede de Autoestradas (RNA), Estradas Nacionais e (EN), incluindo as EN desclassificadas que ainda não passaram para a posse da CMS

Itinerários Complementares (IC) - Rede Nacional de Autoestradas (RNA)

Estradas Regionais (ER) e Nacionais (EN), incluindo as desclassificadas que ainda não passaram para a posse do município

Rede Rodoviária Municipal

Estradas Nacionais (EN) desclassificadas que integram a rede municipal

Estradas Municipais (EM)

Zonas de serviço não a edificados

Rede Nacional de Autoestradas (RNA), que integra todos os Itinerários Complementares (IC)

Estradas Regionais (ER) e Estradas Nacionais (EN)

Estradas Nacionais (EN) desclassificadas que já passaram para a posse da CMS

Estradas Municipais (EM)

Rede Ferroviária

Linha de Sintra e Linha do Oeste

Aerportos e Aeródromos

Zona de Serviço Aeronáutica - Aeroporto Portela

Serviço Aeronáutico do Aeródromo Municipal de Cacais - Aeródromo Tres

Telecomunicações

Serviço Militar da Estação Radioelétrica da Antena da Carregueira e Link de Feixes Horizontais entre o CA MW e a Antena

Serviço Militar - Zona de Proteção Radioelétrica da Base Aérea de Sintra - BA1

Serviço Radioelétrico VOR/DME/Rádio Ajuda (avição civil)

Serviço da Estação Terrena de Sintra

Serviço da Estação Emisora de Alfragide

Serviço do Centro de Fiscalização Radioelétrica do Sul

Faróis e outros sinais marítimos

Farol do Cabo da Roca

Serviço de sinalização marítima

Vértices Geodésicos

Vértices

Serviço dos Vértices Geodésicos

Atividades Perigosas

Estabelecimentos com substâncias perigosas

Limites do estabelecimento com substâncias perigosas

Primeira zona de perigosidade

Segunda zona de perigosidade

O presente extrato de peça desenhada enquadra-se no âmbito do direito à informação e não substitui a consulta dos originais publicados

Extrato da Planta de Condicionantes (02D) - Perigosidade de Incêndio(PMDFCI)

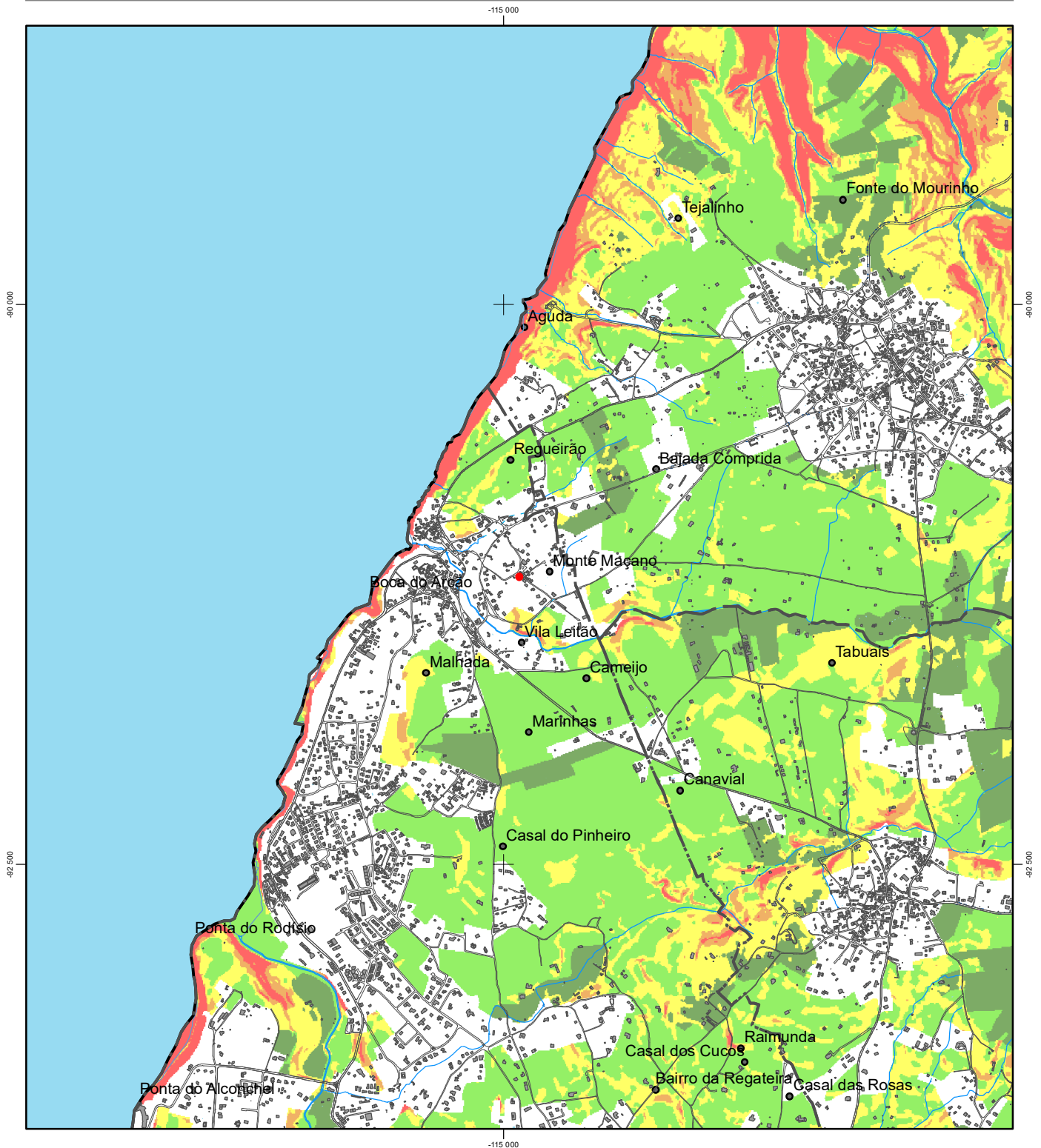

LEGENDA

 Limites administrativos (CAOP 2018)

Perigosidade de incêndio (PMDFCI)

-  Muito baixa
-  Baixa
-  Média
-  Alta
-  Muito alta

O presente extrato de peça desenhada enquadra-se no âmbito do direito à informação e não substitui a consulta dos originais publicados

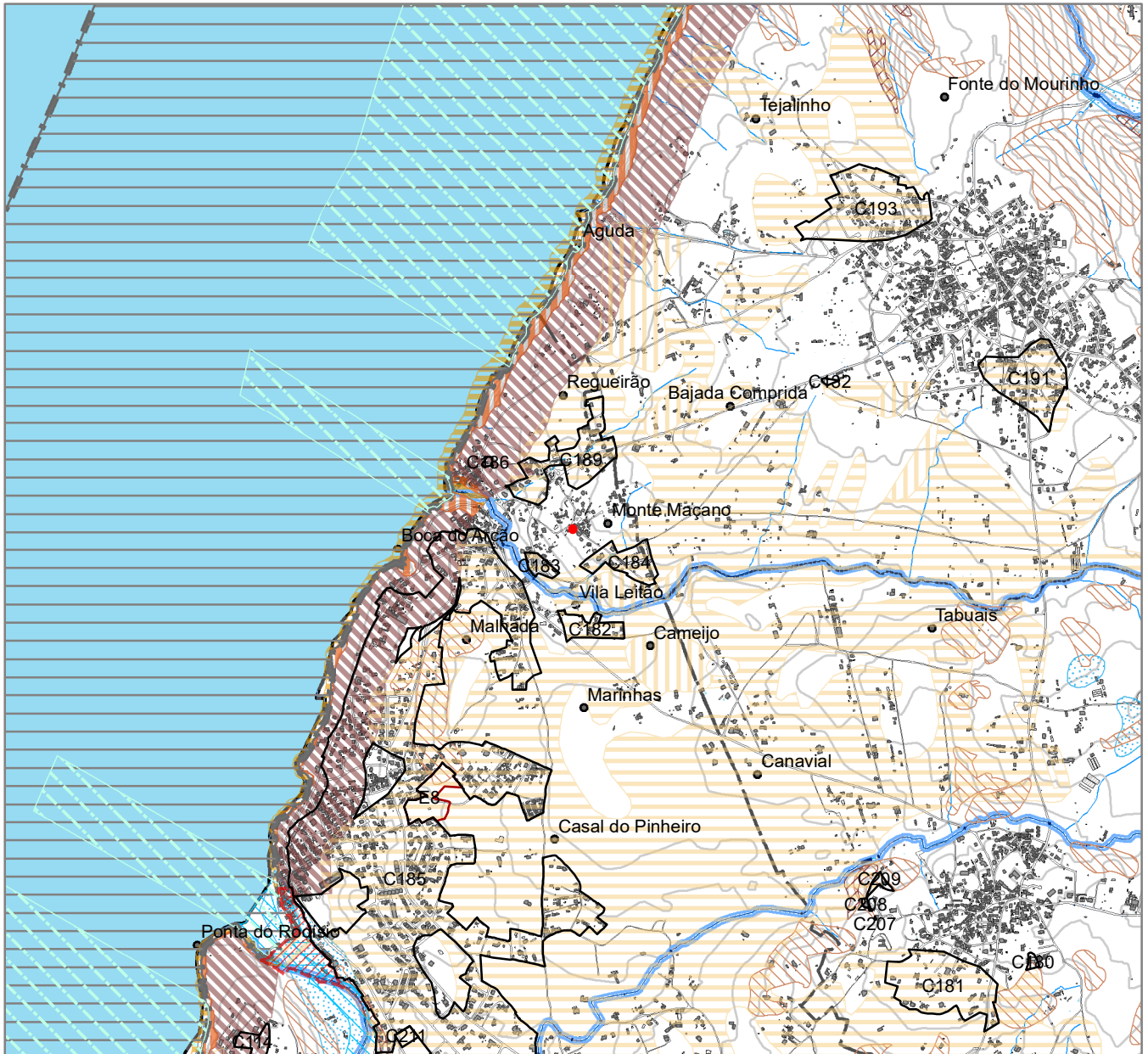

LEGENDA

Limites administrativos (CAOP 2018)

Áreas excluídas

- C - Áreas excluídas efetivamente já comprometidas
- E - Áreas excluídas para a satisfação de carências existentes

REN - RESERVA ECOLÓGICA NACIONAL

Áreas de proteção do litoral

- Faixa terrestre de proteção costeira
- Praias
- Faixa marítima de proteção costeira
- Ilheus e rochedos emersos no mar

Dunas costeiras e dunas fósseis

- Dunas fósseis
- Dunas costeiras
- Dunas costeiras litorais
- Dunas costeiras interiores

Aribas e respetivas faixas de proteção

- Aribas
- Faixa de proteção ao sopé da arriba
- Faixa de proteção à crista da arriba

Áreas de prevenção de riscos naturais

- Zonas ameaçadas pelas cheias
- Zonas ameaçadas pelo mar
- Áreas de instabilidade de vertentes
- Áreas de elevado risco de erosão hídrica do solo

Áreas relevantes para a sustentabilidade do ciclo hidrológico terrestre

Cursos de água e respetivos leitos e margens

- Leitos
- A céu aberto
- A céu aberto
- Canalizados
- Margens
- Margens dos cursos de água

Lagoas e lagos e respetivos leitos, margens e faixas de proteção

- Leito de Lagoa (Lagoa Azul)
- Margem das lagoas e lagos
- Faixa de proteção das lagoas e lagos

Albufeiras que contribuem para a conectividade e coerência ecológica da REN, bem como os respetivos leitos, margens e faixas de proteção



- Leito de Albufeira (Albufeira do Rio da Mula)
- Margem das albufeiras
- Faixa de proteção das albufeiras
- Áreas estratégicas de infiltração e de proteção e recarga de aquíferos

O presente extrato de peça desenhada enquadra-se no âmbito do direito à informação e não substitui a consulta dos originais publicados

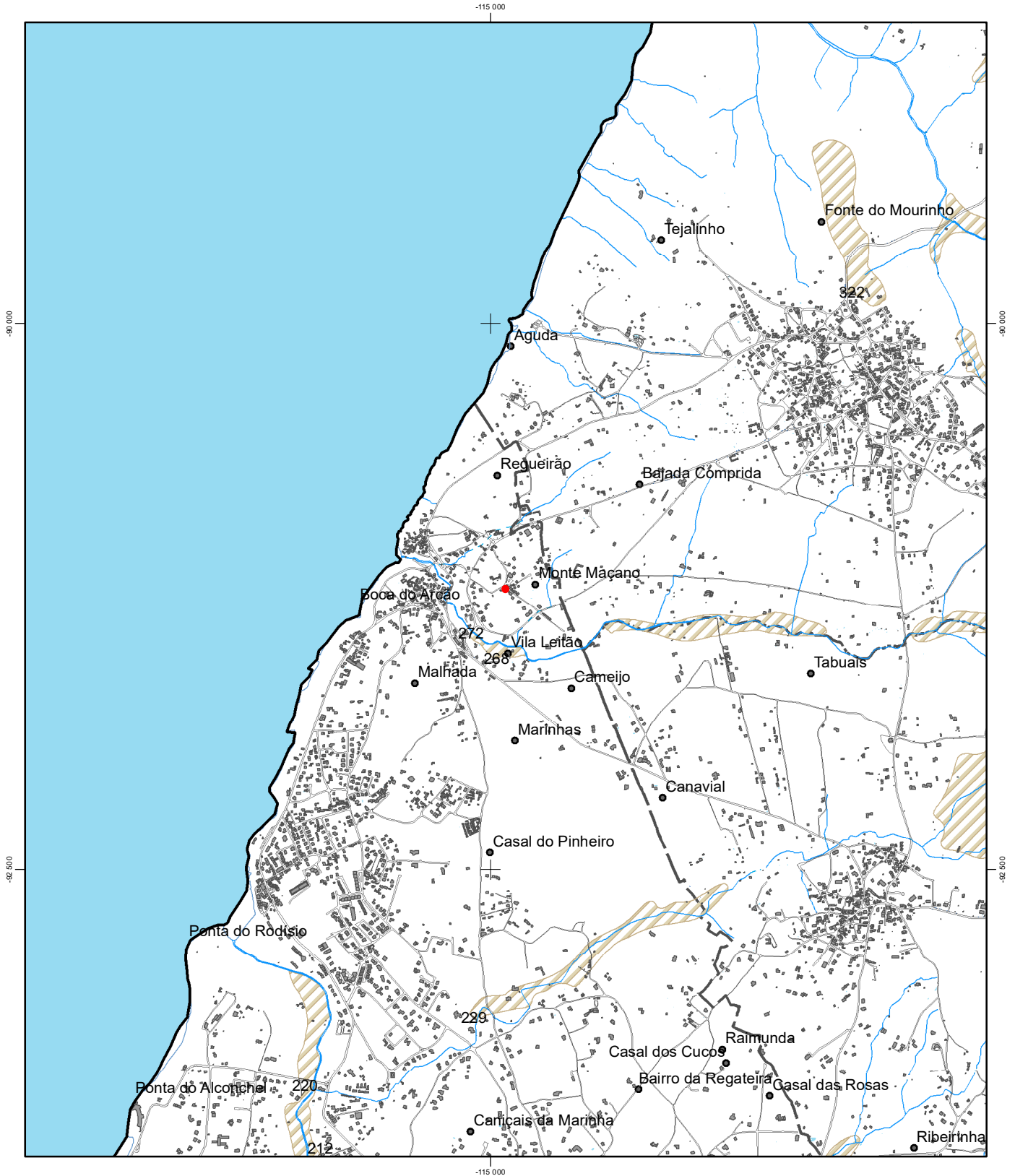
Extrato da Planta da Reserva Agrícola Nacional (03)



Legenda

-  Limites administrativos (CAOP 2018)
-  N.º do polígono de exclusão
-  Reserva Agrícola Nacional

O presente extrato de peça desenhada enquadra-se no âmbito do direito à informação e não substitui a consulta dos originais publicados

Extrato da Planta da Estrutura Ecológica Municipal - EEM (06)



Legenda

ESTRUTURA AZUL

Estrutura Azul Principal

Cursos de água

- Nível I
- Nível II

Corredor Litoral

- Corredor litoral

Estrutura Azul Secundária

- Vales pronunciados

ESTRUTURA VERDE

Estrutura verde Principal

- Serras

Estrutura verde Secundária

- Grandes Parques
- Corredores ecológicos
- Áreas com valor para a preservação - Habitats -
- Zonas com valor para a preservação - Habitats -

INFORMAÇÃO COMPLEMENTAR

- Áreas artificializadas / Solo urbano
- Limites administrativos (CAOP 2018)

O presente extrato de peça desenhada enquadra-se no âmbito do direito à informação e não substitui a consulta dos originais publicados

Extrato da Planta de Riscos (07)

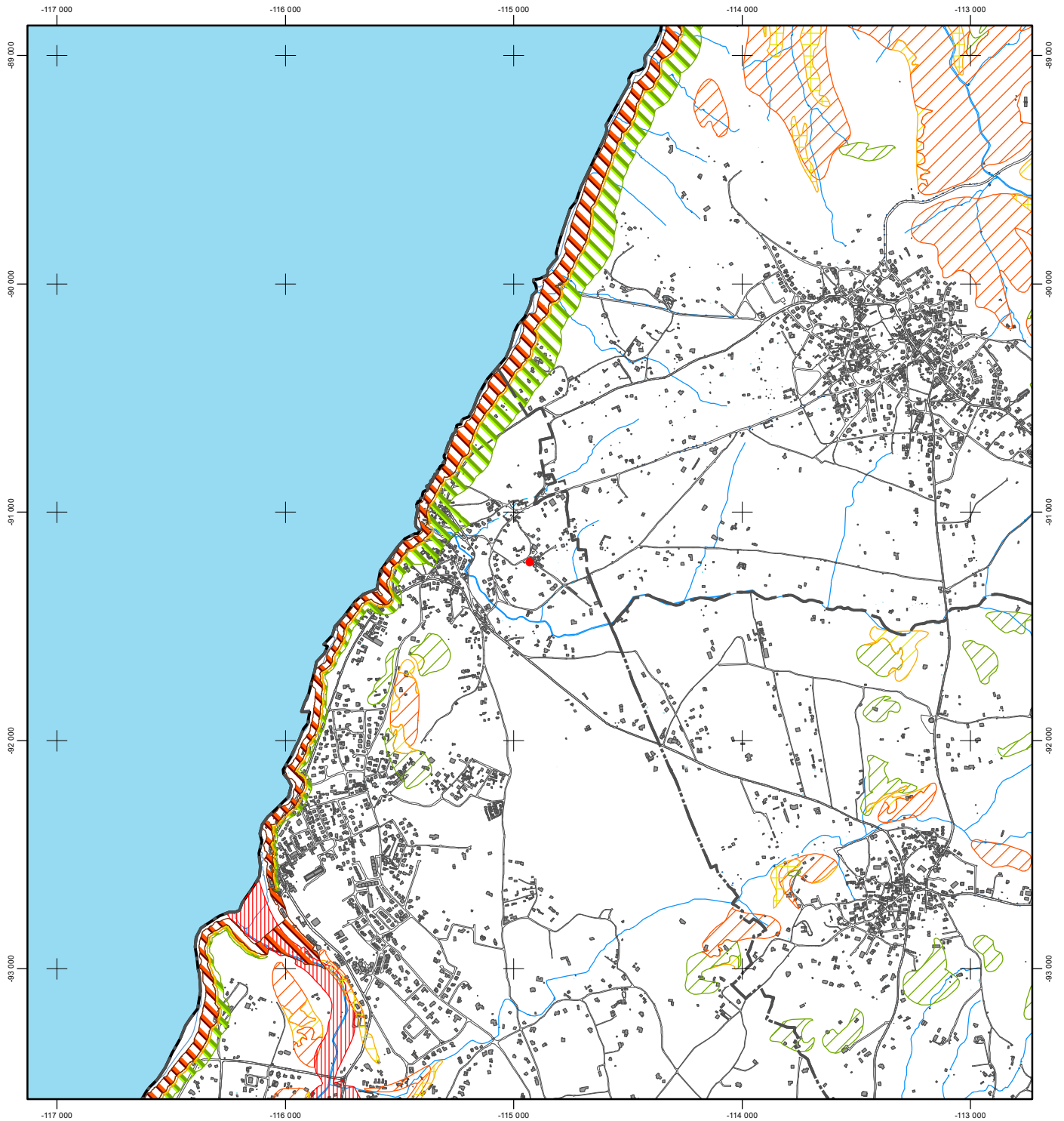

Legenda















 Limites administrativos (CAOP 2018)

Estabelecimentos com substâncias perigosas

 Estabelecimentos com substâncias perigosas

 Primeira zona de perigosidade

 Segunda zona de perigosidade

	SUSCETIBILIDADE		
	BAIXA	MODERADA	ALTA
PERIGO			
EROSÃO HÍDRICA			
FAIXA DE PROTEÇÃO DA ARRIBA			
MOVIMENTOS DE VERTENTE EM MASSA			
ÁREA ADJACENTE À FALHA ATIVA			
ZONAS AMEAÇADAS PELAS CHEIAS			

O presente extrato de peça desenhada enquadra-se no âmbito do direito à informação e não substitui a consulta dos originais publicados

Extrato da Planta de Património Cultural (08)

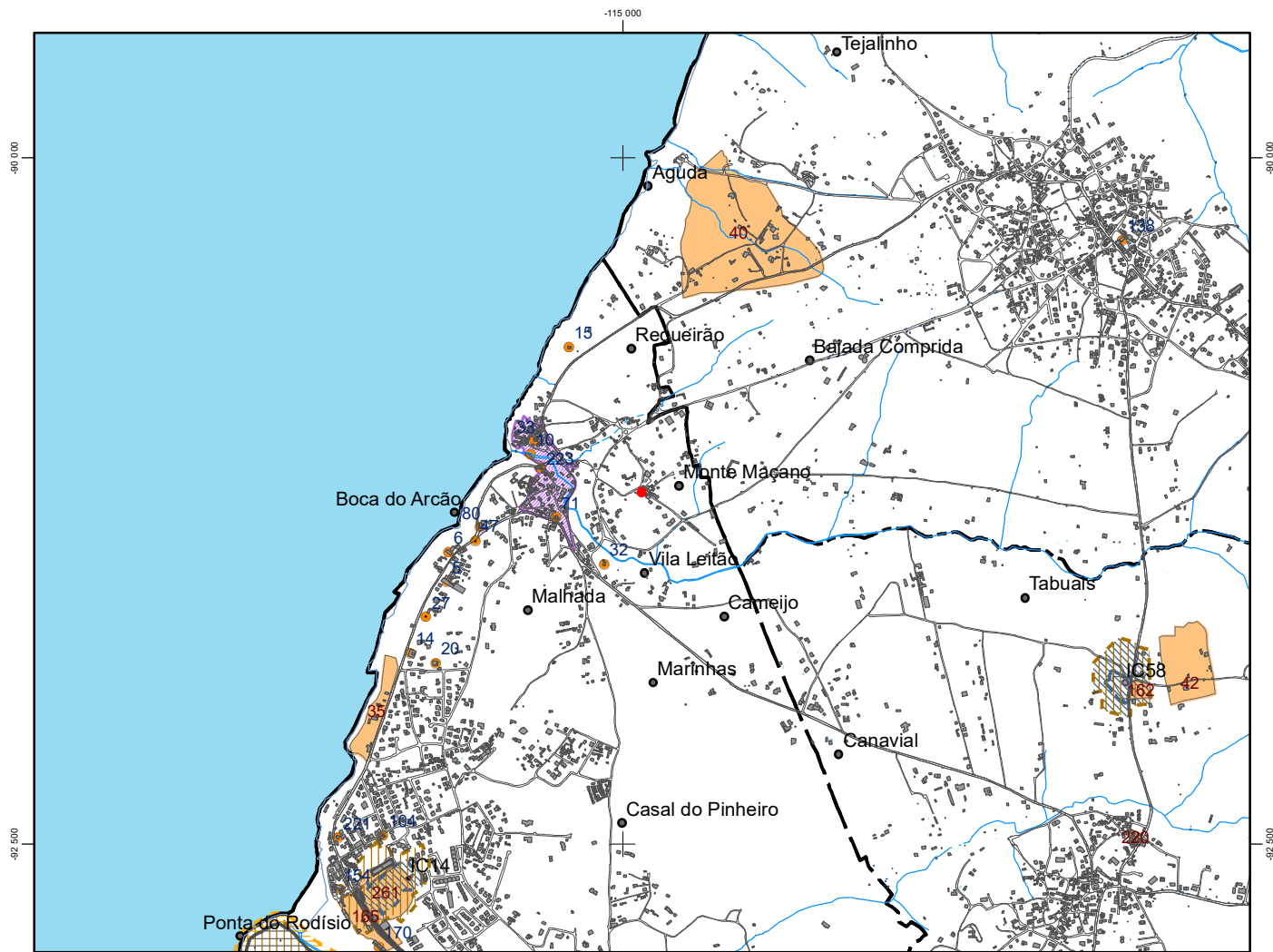

Legenda

Limites administrativos (CAOP 2018)

Bens Imóveis Classificados e Em Vias de Classificação

Monumento Nacional

Interesse Público

Interesse Municipal

Em Vias de Classificação

Zonas Gerais de Proteção (ZGP)

Zonas Especiais de Proteção (ZEP)

Non Aedificandi/Restrições

Bens culturais com interesse patrimonial

Património Arquitetónico (X)

Património Arqueológico (X)

Áreas de Sensibilidade Arqueológica

Áreas de Sensibilidade Arqueológica Elevada (ASAE)

Áreas de Sensibilidade Arqueológica (ASA)

Núcleos Históricos com interesse

Núcleos Históricos

Plano de Pormenor de Salvaguarda

Bairro Almeida Araújo

NH00 - Identificação dos Núcleos Históricos

ID	Designação	Freguesia
NH-01	Agulva	União das freguesias de Agulva e Mira Sintra
NH-02	Almçoçame	Colares
NH-03	Azenhas do Mar	Colares
NH-04	Belas	União das freguesias de Queluz e Belas
NH-05	Colares	Colares
NH-06	Penado	Colares
NH-07	Queluz	União das freguesias de Queluz e Belas
NH-08	Rio de Mouro	Rio de Mouro
NH-09	São João das Lampas	União das freguesias de S. João das Lampas e Terugnem
NH-10	Sintra	União das freguesias de Sintra
NH-11	Ullizreira	Colares

IC00 - Identificação de Bens Imóveis Classificados e Em Vias de Classificação

Código: Designação

IC1	Paísagem Cultural de Sintra
IC2	Igreja de Santa Maria
IC3	Igreja da Penha Longa
IC4	Palácio Nacional da Pena
IC5	Palácio Nacional de Sintra
IC6	Pedra Branca de Colares
IC7	Antas de Belas
IC8	Palácio Pombal, também denominado «Palácio dos Condes de Almeida Araújo», incluindo pavilhão das cozinhas e jardim anexo
IC9	Antigo repouso da vila de Sintra
IC10	Quinta da Penha Verde
IC11	Anta de Adernures
IC12	Anta de Agulva
IC13	Castelo dos Mouros, compreendendo a cisterna
IC14	Monumento pré-histórico da Praia das Maçãs
IC15	Palácio Nacional de Queluz, compreendendo os jardins
IC16	Aqueduto das Águas Livres, seus afluentes e correlacionados (Concelho de Sintra)
IC17	Casa da Cipreste, incluindo a cerca
IC18	Necrópole pré-histórica do Vale de São Martinho
IC19	Palácio de Seteais, incluindo o conjunto de construções e terreno vedado, jardim, terrapço e quinta
IC20	Palácio e Quinta do Ramalhão, também denominado «Paço Real do Ramalhão» (antigo nome: Colégio de São José das Irmãs Dominicas Portuguesas)
IC21	Chalé da Condessa de Edla, também denominado «Chalé da Condessa»
IC22	Quinta de São Sebastião, incluindo o casa, capela e mais edifícios de apoio
IC23	Fortaleza de Armis
IC24	Ruínas de São Miguel de Odrinhas
IC25	Ruínas da antiga basílica romana donde partia um sequeiro para Oitavo
IC26	Igreja de Nossa Senhora da Conceição da Ulizreira
IC27	Complexo arqueológico de Oeleas
IC28	Quinta da Malva Brava
IC29	Quinta da Regaleira, com o seu palácio, capela, torres, complexo subterrâneo e jardim, incluindo todos os elementos decorativos
IC30	Quinta dos Ribalvas
IC31	Igreja de Nossa Senhora da Assunção, matriz de Colares, incluindo o adro
IC32	Igreja de Nossa Senhora da Purificação de Montevale e respetivo adro
IC33	Quinta do Retiro
IC34	Quinta do Bosquedim
IC35	Fonte de Cabrelas, também denominada «Fonte Velha»
IC36	Monumento megalítico do Pego Longo
IC37	Capela de São Lázaro
IC38	Convento dos Capuchos
IC39	Capela de Santo António
IC40	Capela da Misericórdia de Colares (antiga Capela da Família Melo e Castro)
IC41	Vila romana de Santo André de Almçoçame
IC42	Santuário da Peninha, nomeadamente a Capela de Nossa Senhora da Penha e todas as dependências que a servem
IC43	Convento de Santa Ana da Ordem do Carmo e respectiva cerca
IC44	Palácio de Monserrate, com os seus jardins e mata
IC45	Conjunto megalítico de Barrera
IC46	Igreja de Almagem do Bispo
IC47	Igreja de São João Baptista, matriz de São João das Lampas, e respetivo adro
IC48	Igreja de São João Degolado, paróquia de Terugnem, e respetivo adro
IC49	Capela de São Sebastião
IC50	Sítio Arqueológico de Colander
IC51	Sítio Arqueológico da Graja dos Serões
IC52	Aqueduto denominado «Gargantada»
IC53	Conjunto constituído pela calçada e ponte romanas e azenha na Catribana
IC54	Portão da igreja matriz (manuelina) de Belas
IC55	Quinta do Marquês, em Belas, incluindo o palácio e ainda uma capela abobadada, duas fontes decorativas, um obelisco erguido a D. João VI e a capela do Senhor da Serra, existentes nos jardins da mesma Quinta
IC56	Fonte da Rocca
IC57	Sítio de Santa Eufémia da Serra, incluindo a ermida de Santa Eufémia
IC58	Capela de São Mamede de Janas
IC59	Igreja da Sagrada Família, ou igreja do Bairro da Tabaqueira, incluindo o património artístico integrado
IC60	Complexo de Arqueologia Industrial designado por «Barracas» de Armis
IC61	Quinta de Vale de Marinha e sua casa
IC62	Conjunto formado pela casa dos Lafetás, também conhecida por Vila Cosme, com as ruínas da residência neoclassicista e construções anexas, nomeadamente a capela, o celeiro, a adega e o pomal
IC63	Igreja de Nossa Senhora do Monte do Carmo
IC64	Edifício dos Paços do Concelho
IC65	Igreja de Nossa Senhora do Monte do Carmo
IC66	Fonte de São Pedro de Penaferrim
IC67	Colónia de Ferias das Comissões de Portugal (CP)
IC68	Essola Domingos José de Moraes
IC69	Monumento da Grande Guerra
IC70	Recinto da Faria das Mercedes e Muro de Derrêe e indóveis que fazem parte do "espaço social" envolvente (Ermida de Nossa Senhora das Mercês, Cruzeiro das Mercês e casa-agricola pombalina)
IC71	Conjunto urbano da Quinta de Bela Vista
IC72	Ponte de Carneiro de Baixo (Ponte Filipina)
IC73	Thalassio Moriggi
IC74	Quinta Mazzetti
IC75	Linha do Elétrico de Sintra, na totalidade do seu percurso atualmente subsistente, incluindo as respetivas estruturas de apoio e complementos
IC76	Sítio arqueológico do Alto da Vigia
IC77	Conj. Teatro de Galamantes

O presente extrato de peça desenhada enquadra-se no âmbito do direito à informação e não substitui a consulta dos originais publicados

ID	Designação	Tipologia	Tipo	Lugar	Freguesia	ID	Designação	Tipologia	Tipo	Lugar	Freguesia
1	Adega Gomes da Silva	Arquitetura Industrial e Comercial	Adega	Almoçageme	Colares	50	Chafariz do Sabugo	Arquitetura Pública e Administrativa	Chafariz	Sabugo	União das freguesias de Almargem do Bispo, Pêro Pinheiro e Montelavér
2	Adega Regional de Colares	Arquitetura Industrial e Comercial	Adega	Várzea de Colares	Colares	51	Chafariz dos Festeiros	Arquitetura Pública e Administrativa	Chafariz	Ulgueira	Colares
3	Adega Visconde de Sâns	Arquitetura Industrial e Comercial	Adega	Barzão	Colares	52	Chafariz dos Paços do Concelho	Arquitetura Pública e Administrativa	Chafariz	Sintra	União das freguesias de Sintra
4	Adega Viúva Gomes	Arquitetura Industrial e Comercial	Adega	Almoçageme	Colares	53	Chalet Biester	Arquitetura Civil	Habituação	Sintra	União das freguesias de Sintra
5	Adegas Beira-Mar	Arquitetura Industrial e Comercial	Adega	Azenhas do Mar	Colares	54	Colónia de férias da CUF	Arquitetura Pública e Administrativa	Colónia de férias	Almoçageme	Colares
6	Adegas Tavares e Rodrigues	Arquitetura Industrial e Comercial	Adega	Azenhas do Mar	Colares	55	Colónia de Férias da Shell	Arquitetura Civil	Colónia de férias	Rodízio	Colares
7	Antiga Escola de Santa Maria	Arquitetura Pública e Administrativa	Escola	Arabalde	União das freguesias de Sintra	56	Coluna Joana	Arquitetura Ática	Coluna	Pêro Pinheiro	União das freguesias de Almargem do Bispo, Pêro Pinheiro e Montelavér
8	Antiga Gafaria/Largo D. Fernando II	Arquitetura Pública e Administrativa	Largo	São Pedro de Penaferrim	União das freguesias de Sintra	57	Convento da Trindade	Arquitetura Religiosa	Convento	Arabalde	União das freguesias de Sintra
9	Aqueduto da Granja do Marquês	Arquitetura Pública e Administrativa	Aqueduto	Morelena	União das freguesias de Almargem do Bispo, Pêro Pinheiro e Montelavér	58	Cruzeiro de base Manuelina	Arquitetura Religiosa	Cruzeiro	São João das Lampas	União das freguesias de São João das Lampas e Terrugem
10	Azenha	Arquitetura Industrial e Comercial	Azenha	Azenhas do Mar	Colares	59	Cruzeiro de Cortegaça	Arquitetura Religiosa	Cruzeiro	Cortegaça	União das freguesias de Almargem do Bispo, Pêro Pinheiro e Montelavér
11	Cadeia Comarcá de Sintra	Arquitetura Judicial	Cadeia	Sintra	União das freguesias de Sintra	60	Cruzeiro de Morelena	Arquitetura Religiosa	Cruzeiro	Morelena	União das freguesias de Almargem do Bispo, Pêro Pinheiro e Montelavér
12	Capela de Nossa Senhora de Lourdes	Arquitetura Religiosa	Capela	Estefânia	União das freguesias de Sintra	61	Cruzeiro de S. Pedro de Penaferrim	Arquitetura Religiosa	Cruzeiro	São Pedro de Penaferrim	União das freguesias de Sintra
13	Capela de Nossa Senhora de Melões	Arquitetura Religiosa	Capela	Colares	Colares	62	Cruzeiro de São Miguel de Odrinhas	Arquitetura Religiosa	Cruzeiro	São Miguel de Odrinhas	União das freguesias de São João das Lampas e Terrugem
14	Casa Alberto Totta	Arquitetura Civil	Edifício	Azenhas do Mar	Colares	63	Cruzeiro do Cabo da Roca	Arquitetura Pública e Administrativa	Cruzeiro	Cabo da Roca	Colares
15	Casa Branca	Arquitetura Civil	Edifício	Azenhas do Mar	Colares	64	Cruzeiro do Seisal	Arquitetura Pública e Administrativa	Cruzeiro	Algueirão Mem Martins	Algueirão Mem Martins
16	Casa da Água/Casa Velha	Arquitetura Civil	Mina de Água	Queluz	União das freguesias de Queluz e Belas	65	Ermida da Nossa Senhora dos Enfermos	Arquitetura Religiosa	Ermida	Camardães	União das freguesias de Almargem do Bispo, Pêro Pinheiro e Montelavér
17	Casa dos Penedos	Arquitetura Civil	Edifício	Vila Velha	União das freguesias de Sintra	66	Ermida da Santa Susana	Arquitetura Religiosa	Ermida	Santa Susana	União das freguesias de São João das Lampas e Terrugem
18	Casa Francisco Costa	Arquitetura Civil	Edifício	Sintra	União das freguesias de Sintra	67	Ermida de Santo Amaro	Arquitetura Religiosa	Ermida	Lourel	União das freguesias de Sintra
19	Casa Italiana	Arquitetura Ática	Edifício	S. Martinho	União das freguesias de Sintra	68	Ermida de Manique de Cima	Arquitetura Religiosa	Ermida	Manique de Cima	União das freguesias de Sintra
20	Casa Macedo	Arquitetura Civil	Habituação	Azenhas do Mar	Colares	69	Ermida de Nossa Senhora da Piedade	Arquitetura Religiosa	Capela	Serra de Sintra	União das freguesias de Sintra
21	Casa Mantero	Arquitetura Pública e Administrativa	Edifício	Estefânia	União das freguesias de Sintra	70	Ermida de Santa Marta	Arquitetura Religiosa	Ermida	Casal de Cambra	Casal de Cambra
22	Casa Mont Fleuri	Arquitetura Civil	Edifício de habitação	Vila Velha	União das freguesias de Sintra	71	Ermida de São Lourenço	Arquitetura Religiosa	Ermida	Azenhas do Mar	Colares
23	Casa Saúde Santa Rosa Lima	Arquitetura Pública e Administrativa	Casa de Saúde	Belas	União das freguesias de Queluz e Belas	72	Ermida de São Marcos	Arquitetura Religiosa	Ermida	São Marcos	União das freguesias de Cacém e São Marcos
24	Casal da Mata	Arquitetura Vernacular	Casal	Teihal	União das freguesias de Almargem do Bispo, Pêro Pinheiro e Montelavér	73	Ermida de São Romão	Arquitetura Religiosa	Ermida	Lourel	Algueirão-Mem Martins
25	Casal da Quinta	Arquitetura Vernacular	Casal	Belas	União das freguesias de Queluz e Belas	74	Ermida de São Saturnino	Arquitetura Religiosa	Ermida	Peninha	Colares
26	Casal da Torre	Arquitetura Civil	Casal salão	Janas	União das freguesias de Sintra	75	Ermida de São Sebastião	Arquitetura Religiosa	Ermida	Colares	Colares
27	Casal das Três Marias	Arquitetura Civil	Edifício	Praia das Maças	Colares	76	Ermida do Divino Espírito Santo	Arquitetura Religiosa	Ermida	Almargem do Bispo	União das freguesias de Almargem do Bispo, Pêro Pinheiro e Montelavér
28	Casal de Fervença	Arquitetura Vernacular	Habituação	Fervença	União das freguesias de São João das Lampas e Terrugem	77	Ermida do Espírito Santo	Arquitetura Religiosa	Ermida	S. João das Lampas	União das freguesias de São João das Lampas e Terrugem
29	Casal de Planos	Arquitetura Civil	Edifício	Tojeira	União das freguesias de São João das Lampas e Terrugem	78	Ermida do Espírito Santo	Arquitetura Religiosa	Ermida	Montelavér	União das freguesias de Almargem do Bispo, Pêro Pinheiro e Montelavér
30	Casal de S. Roque	Arquitetura Civil	Casal	Sintra	União das freguesias de Sintra	79	Ermida Nossa Senhora da Piedade da Serra	Arquitetura Religiosa	Ermida	Sabugo	União das freguesias de Almargem do Bispo, Pêro Pinheiro e Montelavér
31	Casal de Santa Margarida	Arquitetura Civil	Edifício de habitação	Vila Velha	União das freguesias de Sintra	80	Escola das Azenhas do Mar	Arquitetura Pública e Administrativa	Escola	Azenhas do Mar	Colares
32	Casal do Formiga	Arquitetura Civil	Casal salão	Azenhas do Mar	Colares	81	Escola Primária Conde Ferreira	Arquitetura Pública e Administrativa	Escola	Sintra	União das freguesias de Sintra
33	Casal salão	Arquitetura Civil	Casal	Azenhas do Mar	Colares	82	Escola Primária de Colares	Arquitetura Pública e Administrativa	Escola	Colares	Colares
34	Casal salão de Bolelas	Arquitetura Vernacular	Habituação/Produção	Bolelas	União das freguesias de São João das Lampas e Terrugem	83	Escola Primária Leal da Câmara	Arquitetura Pública e Administrativa	Escola	Rinchoa	Rio de Mouro
35	Casino de Sintra/Museu de Arte Moderna	Arquitetura Pública e Administrativa	Casino	Estefânia	União das freguesias de Sintra	84	Estação da CP de Sintra	Arquitetura Industrial e Comercial	Ferrovia	Sintra	União das freguesias de Sintra
36	Celeiro da Jugada/Casa Cótica	Arquitetura Civil	Edifício de habitação	Vila Velha	União das freguesias de Sintra	85	Fonte da Pipa	Arquitetura Civil	Fonte	Vila Velha	União das freguesias de Sintra
37	Centro Cultural Olga de Cadaval/Cine -Teatro Carlos Manuel	Arquitetura Pública e Administrativa	Arte Pública	Sintra	União das freguesias de Sintra	86	Fonte da Ribeira	Arquitetura Pública e Administrativa	Fonte	Ribeira de Sintra	União das freguesias de Sintra
38	Chafariz da Câmara	Arquitetura Pública e Administrativa	Chafariz	Sintra	União das freguesias de Sintra	87	Fonte da Sabuga	Arquitetura Pública e Administrativa	Fonte	Vila Velha	União das freguesias de Sintra
39	Chafariz da Carranca	Arquitetura Pública e Administrativa	Chafariz	Queluz	União das freguesias de Queluz e Belas	88	Fonte da Sapina	Arquitetura Pública e Administrativa	Fonte	Odrinhas	União das freguesias de São João das Lampas e Terrugem
40	Chafariz da Charneca	Arquitetura Pública e Administrativa	Chafariz	Ranholas	União das freguesias de Sintra	89	Fonte da Segateira	Arquitetura Pública e Administrativa	Fonte	Maceira	União das freguesias de Almargem do Bispo, Pêro Pinheiro e Montelavér
41	Chafariz da Estefânia	Arquitetura Pública e Administrativa	Chafariz	Estefânia	União das freguesias de Sintra	90	Fonte de D. Maria II	Arquitetura Pública e Administrativa	Fonte	Cacém	União das freguesias de Cacém e São Marcos
42	Chafariz da Igreja	Arquitetura Pública e Administrativa	Chafariz	São Pedro de Penaferrim	União das freguesias de Sintra	91	Fonte de Mata Alva	Arquitetura Pública e Administrativa	Fonte	Serra de Sintra	União das freguesias de Sintra
43	Chafariz de Terrugem	Arquitetura Pública e Administrativa	Chafariz	Terrugem	União das freguesias de São João das Lampas e Terrugem	92	Fonte de Monserrate	Arquitetura Pública e Administrativa	Fonte	Serra de Sintra	União das freguesias de Sintra
44	Chafariz de Almoçageme	Arquitetura Pública e Administrativa	Chafariz	Almoçageme	Colares	93	Fonte de Pêro Pinheiro	Arquitetura Pública e Administrativa	Fonte	Pêro Pinheiro	União das freguesias de Almargem do Bispo, Pêro Pinheiro e Montelavér
45	Chafariz de Massamá	Arquitetura Pública e Administrativa	Chafariz	Massamá	União das freguesias de Massamá e Monte Abraão	94	Fonte de Seteais	Arquitetura Pública e Administrativa	Fonte	Serra de Sintra	União das freguesias de Sintra
46	Chafariz de Santa Maria	Arquitetura Pública e Administrativa	Chafariz	Sintra	União das freguesias de Sintra	95	Fonte de Sotto Mayor	Arquitetura Pública e Administrativa	Fonte	Vila Velha	União das freguesias de Sintra
47	Chafariz de Vila Chã	Arquitetura Pública e Administrativa	Chafariz	Azenhas do Mar	Colares	96	Fonte del Rei	Arquitetura Pública e Administrativa	Fonte	Serra de Sintra	União das freguesias de Sintra
48	Chafariz do Largo/Chafariz do Fetal	Arquitetura Pública e Administrativa	Chafariz	São Pedro de Penaferrim	União das freguesias de Sintra	97	Fonte do Conde de Suçena	Arquitetura Pública e Administrativa	Fonte	São Pedro de Penaferrim	União das freguesias de Sintra
49	Chafariz do Paço Real	Arquitetura Pública e Administrativa	Chafariz	Vila Velha	União das freguesias de Sintra	98	Fonte do Funchal	Arquitetura Pública e Administrativa	Fonte	Funchal	União das freguesias de São João das Lampas e Terrugem

ID	Designação	Tipologia	Tipo	Lugar	Freguesia	ID	Designação	Tipologia	Tipo	Lugar	Freguesia
99	Fonte do Marquês	Arquitetura Pública e Administrativa	Fonte	Montelavir	União das freguesias de Almargem do Bispo, Pero Pinheiro e Montelavir	148	Igreja Paroquial de S. Pedro de Penaferrim	Arquitetura Religiosa	Igreja	São Pedro de Penaferrim	União das freguesias de Sintra
100	Fonte do Oheiro	Arquitetura Pública e Administrativa	Fonte	Cortesia	União das freguesias de São João das Lampas e Terrugem	149	Igreja de São Pedro de Canaferrim	Arquitetura Religiosa	Igreja	Castelo dos Mouros	União das freguesias de Sintra
101	Fonte do Pendão	Arquitetura Pública e Administrativa	Fonte	Pendão	União das freguesias de Queluz e Belas	150	Igreja Paroquial de São José	Arquitetura Religiosa	Igreja	Algueirão	Algueirão Mem Martins
102	Fonte do Rio da Bica	Arquitetura Pública e Administrativa	Fonte	São Pedro de Penaferrim	União das freguesias de Sintra	151	Igreja Paroquial de São Martinho	Arquitetura Religiosa	Igreja	S. Martinho	União das freguesias de Sintra
103	Fonte do Rio do Porbo	Arquitetura Pública e Administrativa	Fonte	Sintra	União das freguesias de Sintra	152	Igreja Paroquial de São Miguel do Arrabalde	Arquitetura Religiosa	Igreja	Arrabalde	União das freguesias de Sintra
104	Fonte dos Amores	Arquitetura Pública e Administrativa	Fonte	Praia das Maças	Colares	153	Igreja Santa Margarida	Arquitetura Religiosa	Igreja	Albarraque	Rio de Mouro
105	Fonte dos Arcos	Arquitetura Pública e Administrativa	Fonte	Queluz	União das freguesias de Queluz e Belas	154	Linha do Elétrico de Sintra e estruturas de apoio e composições	Arquitetura Industrial	Elétrico	Colares/Sintra	Colares e União de freguesias de Sintra
106	Fonte dos Coxos	Arquitetura Pública e Administrativa	Fonte	Cortesia	União das freguesias de São João das Lampas e Terrugem						
107	Fonte dos Ladrões	Arquitetura Pública e Administrativa	Fonte	Serra de Sintra	União das freguesias de Sintra	155	Marco do Termo de Lisboa	Arquitetura Pública e Administrativa	Marco	Massamá	União das freguesias de Massamá e Monte Abraão
108	Fonte dos Passarinhos	Arquitetura Pública e Administrativa	Fonte	Sintra	União das freguesias de Sintra	156	Marco Viário	Arquitetura Pública e Administrativa	Marco	Almoçageme	Colares
109	Fonte dos Pladões	Arquitetura Pública e Administrativa	Fonte	Vila Velha	União das freguesias de Sintra	157	Marco Viário	Arquitetura Pública e Administrativa	Marco	Almoçageme	Colares
110	Fonte Manuelina	Arquitetura Pública e Administrativa	Fonte	S. Martinho	União das freguesias de Sintra	158	Moinho de Mira Sintra	Arquitetura Industrial e Comercial	Moinho	Mira Sintra	União das freguesias de Aqualva e Mira Sintra
111	Fonte Mourisca	Arquitetura Pública e Administrativa	Fonte	Sintra	União das freguesias de Sintra	159	Moinho de São João das Lampas	Arquitetura Industrial e Comercial	Moinho	São João das Lampas	União das freguesias de São João das Lampas e Terrugem
112	Fonte Pombalina	Arquitetura Pública e Administrativa	Fonte	Morelana	União das freguesias de Almargem do Bispo, Pero Pinheiro e Montelavir	160	Moinho dos Bombeiros	Arquitetura Industrial e Comercial	Moinho	Montelavir	União das freguesias de Almargem do Bispo, Pero Pinheiro e Montelavir
113	Forno da Cal da Colónia	Arquitetura Industrial e Comercial	Forno da Cal	Abrunheira	União das freguesias de Sintra	161	Moinho São João da Batalha	Arquitetura Industrial e Comercial	Moinho de Vento	Mastrons	União das freguesias de Almargem do Bispo, Pero Pinheiro e Montelavir
114	Forno da Cal da Portela	Arquitetura Industrial e Comercial	Forno da Cal	Portela de Sintra	União das freguesias de Sintra	162	Mosteiro/Quinta da Penha Longa	Arquitetura Religiosa	Mosteiro	Penha Longa	União das freguesias de Sintra
115	Forno da Cal de Chão de Meninos	Arquitetura Industrial e Comercial	Forno de Cal	Chão de Meninos	União das freguesias de Sintra	163	Museu de História Natural	Arquitetura Pública e Administrativa	Museu e Casa-Museu	Vila Velha	União das freguesias de Sintra
116	Forno da Cal de Rio de Mouro	Arquitetura Pública e Administrativa	Forno da Cal	Rio de Mouro	Rio de Mouro	164	Museu do Brinquedo/Casa Câmara/Quartel B.V	Arquitetura Pública e Administrativa	Museu e Casa-Museu	Vila Velha	União das freguesias de Sintra
117	Forno da Cal do Alto do Forte	Arquitetura Industrial e Comercial	Forno da Cal	Alto do Forte	Rio de Mouro	165	Paço D. Diniz Mello Castro/Castelo velho	Arquitetura Áulica	Paço	Colares	Colares
118	Forno da Cal do Cabeço da Bezerra	Arquitetura Industrial e Comercial	Forno da Cal	São Pedro de Penaferrim	União das freguesias de Sintra	166	Paço Ribafria	Arquitetura Áulica	Paço	S. Martinho	União das freguesias de Sintra
119	Forno da Cal do Casal da Castanheira	Arquitetura Industrial e Comercial	Forno da Cal	Portela de Sintra	União das freguesias de Sintra	167	Palácio de Valenças	Arquitetura Áulica	Palácio	Vila Velha	União das freguesias de Sintra
120	Forno da Cal do Casal do Mato	Arquitetura Industrial e Comercial	Forno da Cal	Casal do Mato	Rio de Mouro	168	Palácio Sancho Baena	Arquitetura Civil	Edifício	São Pedro de Penaferrim	União das freguesias de Sintra
121	Forno da Cal do Ramalhão	Arquitetura Industrial e Comercial	Forno da Cal	São Pedro de Penaferrim	União das freguesias de Sintra	169	Pelourinho de Sintra	Arquitetura Judicial	Pelourinho	Vila Velha	União das freguesias de Sintra
122	Forno de Cal da Abrunheira	Arquitetura Pública e Administrativa	Forno de Cal	Abrunheira	União das freguesias de Sintra	170	Piscina da Praia das Maças	Arquitetura Industrial e Comercial	Piscina	Praia das Maças	Colares
123	Forno de Cal da Penha Longa	Arquitetura Industrial e Comercial	Forno de Cal	Penha Longa	União das freguesias de Sintra	171	Ponte da Ribeira das Jardas	Arquitetura Pública e Administrativa	Ponte	Queluz	União das freguesias de Queluz e Belas
124	Forno de Cal do Casal do Milho	Arquitetura Industrial e Comercial	Forno da Cal	Casal da Caveira	Algueirão Mem Martins	172	Ponte Filipina	Arquitetura Pública e Administrativa	Ponte	Queluz	União das freguesias de Queluz e Belas
125	Forno de Cal de Magoto	Arquitetura Industrial e Comercial	Forno de Cal	Magoto	União das freguesias de São João das Lampas e Terrugem	173	Quinta Nova da Assunção	Arquitetura Áulica	Quinta	Belas	União das freguesias de Queluz e Belas
126	Forno de Cal de Pexilgais	Arquitetura Industrial e Comercial	Forno de Cal	Pexilgais	Algueirão Mem Martins	174	Quinta D. Diniz	Arquitetura Áulica	Quinta	São Pedro de Penaferrim	União das freguesias de Sintra
127	Forno de Cal de Vale de Lobos	Arquitetura Industrial e Comercial	Forno de Cal	Vale de Lobos	União das freguesias de Almargem do Bispo, Pero Pinheiro e Montelavir	175	Quinta da Amizade	Arquitetura Áulica	Quinta	S. Martinho	União das freguesias de Sintra
128	Forno de Cal do Algueirão	Arquitetura Industrial e Comercial	Forno de Cal	Algueirão	Algueirão-Mem Martins	176	Quinta da Arriaga	Arquitetura Áulica	Quinta	Pi da Serra	Colares
129	Farol da Roca	Arquitetura Pública e Administrativa	Farol	Cabo da Roca	Colares	177	Quinta da Bela Vista	Arquitetura Áulica	Quinta	Serra de Sintra	União das freguesias de Sintra
130	Fonte de Santa Maria	Arquitetura Pública e Administrativa	Fonte	Magoto	União das freguesias de São João das Lampas e Terrugem	178	Quinta da Fonte Nova	Arquitetura Vernacular	Quinta	Serradas	Rio de Mouro
131	Hospital da Misericórdia de Sintra	Arquitetura Pública e Administrativa	Hospital	Vila Velha	União das freguesias de Sintra	179	Quinta da Fonte/Convento das Irmãs Doroteias	Arquitetura Religiosa	Convento	Linhó	União das freguesias de Sintra
132	Hotel Central	Arquitetura Industrial e Comercial	Hotel	Vila Velha	União das freguesias de Sintra	180	Quinta da Fonteira	Arquitetura Áulica	Quinta	Belas	União das freguesias de Queluz e Belas
133	Hotel Costa	Arquitetura Industrial e Comercial	Hotel	S. Martinho	União das freguesias de Sintra	181	Quinta da Ganderinha	Arquitetura Áulica	Quinta	Sintra	União das freguesias de Sintra
134	Hotel Eden	Arquitetura Industrial e Comercial	Hotel	Colares	Colares	182	Quinta da Granja do Marquês/Capela Nossa Senhora da Nazaré	Arquitetura Áulica	Quinta	Granja	União das freguesias de Almargem do Bispo, Pero Pinheiro e Montelavir
135	Hotel Lawrence's	Arquitetura Industrial e Comercial	Hotel	Vila Velha	União das freguesias de Sintra	183	Quinta da Gravata	Arquitetura Vernacular	Quinta	Rio de Mouro Velho	Rio de Mouro
136	Hotel Netto	Arquitetura Industrial e Comercial	Hotel	Vila Velha	União das freguesias de Sintra	184	Quinta da Luz	Arquitetura Vernacular	Quinta	Rio de Mouro Velho	Rio de Mouro
137	Hotel Victor	Arquitetura Industrial e Comercial	Hotel	S. Martinho	União das freguesias de Sintra	185	Quinta da Palma	Arquitetura Áulica	Quinta	Eugénia	Colares
138	Igreja de Nossa Senhora da Esperança	Arquitetura Religiosa	Igreja	Fontanelas	União das freguesias de São João das Lampas e Terrugem	186	Quinta da Penalva	Arquitetura Áulica	Quinta	São Pedro de Penaferrim	União das freguesias de Sintra
139	Igreja de Nossa Senhora da Consolação	Arquitetura Religiosa	Igreja	Asafova	União das freguesias de São João das Lampas e Terrugem	187	Quinta da Piedade	Arquitetura Áulica	Quinta	Serra de Sintra	União das freguesias de Sintra
140	Igreja de Nossa Senhora da Misericórdia	Arquitetura Religiosa	Igreja	S. Martinho	União das freguesias de Sintra	188	Quinta da Ponte	Arquitetura Áulica	Quinta	Rio de Mouro Velho	Rio de Mouro
141	Igreja de Nossa Senhora da Conceição	Arquitetura Religiosa	Igreja	Idanha	União das freguesias de Queluz e Belas	189	Quinta da Princesa	Arquitetura Civil	Quinta	Vila Velha	União das freguesias de Sintra
142	Igreja de Nossa Senhora da Consolação	Arquitetura Religiosa	Igreja	Aqualva	União das freguesias de Aqualva e Mira Sintra	190	Quinta das Águas Férreas	Arquitetura Áulica	Quinta	Belas	União das freguesias de Queluz e Belas
143	Igreja de Nossa Senhora da Graça	Arquitetura Religiosa	Igreja	Almoçageme	Colares	191	Quinta das Águas Livres	Arquitetura Judicial	Quinta	Belas	União das freguesias de Queluz e Belas
144	Igreja de Nossa Senhora da Luz	Arquitetura Religiosa	Igreja	Cortegaça	União das freguesias de Almargem do Bispo, Pero Pinheiro e Montelavir	192	Quinta de Nossa Senhora de Melões	Arquitetura Áulica	Quinta	Colares	Colares
145	Igreja de Nossa Senhora do Rosário	Arquitetura Religiosa	Igreja	Eugénia	Colares	193	Quinta de Santo António	Arquitetura Civil	Quinta	Paões	Rio de Mouro
146	Igreja Nossa Senhora da Conceição	Arquitetura Religiosa	Igreja	Morelana	União das freguesias de Almargem do Bispo, Pero Pinheiro e Montelavir	194	Quinta de Santo António da Serra	Arquitetura Áulica	Quinta	Sintra	União das freguesias de Sintra
147	Igreja Nossa Senhora da Natividade	Arquitetura Religiosa	Igreja	Mem Martins	Algueirão Mem Martins	195	Quinta de São Bento	Arquitetura Áulica	Quinta	Galameres	União das freguesias de Sintra

ID	Designação	Tipologia	Tipo	Lugar	Freguesia
196	Quinta de São Cristóvão	Arquitectura Áulica	Quinta	São Pedro de Penaferrim	União das freguesias de Sintra
197	Quinta de São João	Arquitectura Áulica	Quinta	Linhó	União das freguesias de Sintra
198	Quinta de São Thiago	Arquitectura Civil	Quinta	Serra de Sintra	União das freguesias de Sintra
199	Quinta de São Tiago/Quartel dos Bombeiros Voluntários	Arquitectura Áulica	Quinta	Almoçageme	Colares
200	Quinta do Arquipholescole Nacional de Bombeiros	Arquitectura Áulica	Quinta	Ranholos	União das freguesias de Sintra
201	Quinta do Casal de São Pedro	Arquitectura Áulica	Quinta	Albarraque	Rio de Mouro
202	Quinta do Espojeiro/Quinta do Marquês da Valada	Arquitectura Civil	Quinta	São Pedro de Penaferrim	União das freguesias de Sintra
203	Quinta do Monte Sereno/Castelo S. Gregório	Arquitectura Áulica	Quinta	São Pedro de Penaferrim	União das freguesias de Sintra
204	Quinta do Oitão/Fundação António Silva Leal	Arquitectura Áulica	Quinta	São Pedro de Penaferrim	União das freguesias de Sintra
205	Quinta do Saldanha	Arquitectura Áulica	Quinta	Sintra	União das freguesias de Sintra
206	Quinta do Vinagre	Arquitectura Áulica	Quinta	Colares	Colares
207	Quinta dos Freixos	Arquitectura Áulica	Quinta	Colares	Colares
208	Quinta dos Lagos	Arquitectura Áulica	Quinta	Sintra	União das freguesias de Sintra
209	Quinta dos Lócos	Arquitectura Áulica	Quinta	Cacém	União das freguesias de Cacém e São Marcos
210	Quinta dos Pádes	Arquitectura Áulica	Quinta	S. Martinho	União das freguesias de Sintra
211	Quinta e Capela de Santa Theresa	Arquitectura Áulica	Quinta	São Pedro de Penaferrim	União das freguesias de Sintra
212	Quinta Madre de Deus	Arquitectura Áulica	Quinta	Madre de Deus	União das freguesias de Sintra
213	Quinta Wimmer	Arquitectura Áulica	Quinta	Belas	União das freguesias de Queluz e Belas
214	Sintra Cinema	Arquitectura Pública e Administrativa	Cine - Teatro	Portela de Sintra	União das freguesias de Sintra
215	Solar Menezes de Sousa	Arquitectura Áulica	Habituação	Monte Abrão	União das freguesias de Massamá e Monte Abrão
216	Torre do Relógio	Arquitectura Pública e Administrativa	Correio	Vila Velha	União das freguesias de Sintra
217	Torre do Relógio/Pousada D. Maria I	Arquitectura Áulica	Relógio	Queluz	União das freguesias de Queluz e Belas
218	Túmulo dos Dois Irmãos	Arquitectura Pública e Administrativa	Sepultura	São Pedro de Penaferrim	União das freguesias de Sintra
219	Vila Costa	Arquitectura Civil	Habituação	Colares	Colares
220	Vila Guedes	Arquitectura Áulica	Vila	Sintra	União das freguesias de Sintra
221	Vila Guida e Capela Nossa Senhora da Praia	Arquitectura Civil	Edifício de habitação	Praia das Mações	Colares
222	Vila Roma	Arquitectura Áulica	Vila	Sintra	União das freguesias de Sintra
223	Vivenda Vidante	Arquitectura Civil	Edifício de habitação	Azenhas do Mar	Colares

N.º SIG	CNS	Nome	Tipo	Lugar	Freguesias
1	18945	Jazidas Paleolíticas da Assafora	Jazida	Assafora	União das Freguesias de São João das Lampas e Terrugem
2	1467	Estação Arqueológica de Mato Tapado	Vila	Assafora	União das Freguesias de São João das Lampas e Terrugem
3	19471	Estação Arqueológica do Cabeço dos Sete Moios	Vila	Assafora	União das Freguesias de São João das Lampas e Terrugem
4	174	Fójo dos Morcegos	Gruta	Assafora	União das Freguesias de São João das Lampas e Terrugem
5	3268	Estação Arqueológica das Ermidas	Vila	Assafora/Ermidas	União das Freguesias de São João das Lampas e Terrugem
6	3729	Povoado calcólico da Pedranta	Povoado	Assafora/Samarra	União das Freguesias de São João das Lampas e Terrugem
7		Estação proto-histórica da Arriba da Samarra	Vestígios de superfície	Samarra	União das Freguesias de São João das Lampas e Terrugem
8	3773	Sepultura Pré-histórica da Samarra	Neocrópole	Assafora/Samarra	União das Freguesias de São João das Lampas e Terrugem
9	6078	Estação Arqueológica de Cortesia	Vestígios diversos	Cortesia	União das Freguesias de São João das Lampas e Terrugem
10		Neocrópole da Igreja de Nossa Senhora da Consolação	Neocrópole/Vestígios diversos	Assafora	União das Freguesias de São João das Lampas e Terrugem
11	19474	Casal de Planos	Povoado	Casal de Planos	União das Freguesias de São João das Lampas e Terrugem
12	19476	Jazida Neolítica da Catribana	Vestígios de superfície	Catribana	União das Freguesias de São João das Lampas e Terrugem
15	1460	Castelo da Catribana	Povoado	Catribana	União das Freguesias de São João das Lampas e Terrugem
16		Neocrópole Romana do Castelo de Catribana	Neocrópole	Catribana	União das Freguesias de São João das Lampas e Terrugem
17		Lapilés do Arco da Seguesteira	Vestígios soterrados	Mazaira	União das Freguesias de Almargem do Bispo, Pero Pinheiro e Montelavir
18	6063	Sítio Rupreste da Laje Ergada ou Pedras Negras	Sítio Rupreste	Magoto (Incimas)	União das Freguesias de São João das Lampas e Terrugem
19	19466	Jazidas Paleolíticas do Magoto	Vestígios de superfície	Magoto	União das Freguesias de São João das Lampas e Terrugem
20		Neocrópole medieval e tardo-medieval da Igreja Paroquial de S. João das Lampas	Neocrópole	São João das Lampas	União das Freguesias de São João das Lampas e Terrugem
21	12042	Estação Arqueológica da Barota	Estação de ar livre	Barota	União das Freguesias de Massamá e Monte Abraão
22		Estação Arqueológica das Pedras Negras	Mancha de ocupação	Bolelas	União das Freguesias de São João das Lampas e Terrugem
23		Estação Arqueológica da Amoreira	Via e Neocrópole	Amoreira	União das Freguesias de São João das Lampas e Terrugem
24		Estação Arqueológica das Pedras de Ouro	Habitat	Amoreira	União das Freguesias de São João das Lampas e Terrugem
25		Sítio Pré-histórico de Covas de Ferro	Mancha de ocupação	Covas de Ferro	União das Freguesias de Almargem do Bispo, Pero Pinheiro e Montelavir
27	1780	Estação Arqueológica do Funchal/Marco Geodésico	Habitat	Funchal	União das Freguesias de São João das Lampas e Terrugem
29		Estação Arqueológica do Faião	Habitat, Neocrópole e Vestígios diversos	Faião	União das Freguesias de São João das Lampas e Terrugem
30		Estação Arqueológica de Rebanque	Habitat	Rebanque	União das Freguesias de Almargem do Bispo, Pero Pinheiro e Montelavir
31		Estação Arqueológica de Fonte Figueira	Habitat	Pedra Furada / Fonte Figueira	União das Freguesias de Almargem do Bispo, Pero Pinheiro e Montelavir
32		Estação Arqueológica de Lafões	Vestígios de superfície	Negrais	União das Freguesias de Almargem do Bispo, Pero Pinheiro e Montelavir
33		Estação Arqueológica dos Baruncheiros	Povoado	Negrais	União das Freguesias de Almargem do Bispo, Pero Pinheiro e Montelavir
34		Sepultura do Rei Mouro	Neocrópole	Negrais	União das Freguesias de Almargem do Bispo, Pero Pinheiro e Montelavir
35		Jazida Paleolítica da Praia das Maças	Vestígios de superfície	Praia das Maças	Colares
36	10297	Estação Epipaleolítica da Praia do Magoto	Concheiro	Magoto	União das Freguesias de São João das Lampas e Terrugem
37	19467	Estação proto-histórica da Praia do Magoto	Vestígios de superfície	Magoto	União das Freguesias de São João das Lampas e Terrugem
38	19469	Neocrópole do Pinhal dos Cochos	Neocrópole	Magoto	União das Freguesias de São João das Lampas e Terrugem
39	19470	Neocrópole Romana dos Espadanais	Neocrópole	Magoto	União das Freguesias de São João das Lampas e Terrugem
40	19465	Jazidas Paleolíticas da Praia da Aguda	Vestígios de superfície	Praia da Aguda	União das Freguesias de São João das Lampas e Terrugem
41 e 41A	227	Ermida de São Mamede de Janas e Neocrópole	Ermida e Neocrópole	Janas	União das Freguesias de Sintra
42	19464	Povoado Pré-histórico de São Mamede de Janas	Habitat	São Mamede de Janas	União das Freguesias de Sintra
43	19468	Jazida de silix de Gouvêa	Vestígios de superfície	Gouvêa	União das Freguesias de Sintra
44	19463	Ruínas da Ermida de Nossa Senhora do Ó da Pemigem	Ermida	Pemigem	União das Freguesias de São João das Lampas e Terrugem
45		Vila Romana da Pemigem	Vila	Pemigem	União das Freguesias de São João das Lampas e Terrugem
46	91	Anta das Pedras da Granja	Anta	Várzea de Sintra	União das Freguesias de Sintra
47		Neocrópole Medieval da Igreja de São Sebastião da Terrugem	Neocrópole	Terrugem	União das Freguesias de São João das Lampas e Terrugem
48		Neocrópole da Igreja Matriz de São João Degolado	Neocrópole	Terrugem	União das Freguesias de São João das Lampas e Terrugem
49	3060	Povoado do Alto do Montijo	Povoado	Ferveña	União das Freguesias de São João das Lampas e Terrugem
51		Estação Arqueológica dos Limites de Abremun	Habitat	Montelavir	União das Freguesias de Almargem do Bispo, Pero Pinheiro e Montelavir

N.º SIG	CNS	Nome	Tipo	Lugar	Freguesias
52		Neocrópole da Igreja Matriz de Montelavir	Igreja e Neocrópole	Montelavir	União das Freguesias de Almargem do Bispo, Pero Pinheiro e Montelavir
53		Estação Arqueológica do Outeiro	Vestígios diversos	Montelavir	União das Freguesias de Almargem do Bispo, Pero Pinheiro e Montelavir
55		Povoado do Monte de Macieira	Povoado	Granja dos Serões	União das Freguesias de Almargem do Bispo, Pero Pinheiro e Montelavir
56		Lapilés da Granja dos Serões	Vestígios diversos, Neocrópole	Granja dos Serões	União das Freguesias de Almargem do Bispo, Pero Pinheiro e Montelavir
57		Estação Arqueológica da Terra das Cenouras"	Vestígios de superfície	Granja dos Serões	União das Freguesias de Almargem do Bispo, Pero Pinheiro e Montelavir
58	30119	Estação Arqueológica do Casal do Silvério	Neocrópole/Vila	Pedra Furada	União das Freguesias de Almargem do Bispo, Pero Pinheiro e Montelavir
59	18356	Jazida paleolítica da Várzea do Almargem	Vestígios de superfície	Várzea do Almargem	União das Freguesias de Almargem do Bispo, Pero Pinheiro e Montelavir
60		Neocrópole da Igreja de São Pedro de Almargem do Bispo	Neocrópole	Almargem do Bispo	União das Freguesias de Almargem do Bispo, Pero Pinheiro e Montelavir
63	19458	Sítio Arqueológico do Alto da Vigia: Santuário consagrado ao Sol e à Lua e ao Culto Imperial	Santuário, Templo, Neocrópole e Ribat	Alto da Vigia	Colares
64		Fonte tardo-medieval da Cabrela	Fonte	Cabrela	União das Freguesias de São João das Lampas e Terrugem
65		Jazidas Paleolíticas da Praia da Adraga	Vestígios de superfície	Adraga	Colares
66	19456	Estação Pré-histórica da Adraga	Vestígios de superfície	Adraga	Colares
67	19457	Estação Arqueológica das Vinhas da Funcheira	Vestígios de superfície	Adraga	Colares
69	19460	Aldeia Medieval do Covão	Núcleo de povoamento	Covão	Colares
70	19459	Neocrópole Romana do Pinhal da Nazaré	Neocrópole	Barcelo	Colares
71		Castelo de Colares	Núcleo de povoamento	Colares	Colares
72	3478	Neocrópole da Igreja Matriz de Colares	Neocrópole	Colares	Colares
73	6557	Estação Arqueológica da Quinta da Areia	Habitat	Mucfal	Colares
74	2959	Estação Arqueológica do Lugar do Marcador	Vila	Mucfal	Colares
75	6304	Estação Arqueológica dos Moinhos da Torre	Núcleo habitacional	Janas	União das Freguesias de Sintra
76		Ruínas do Antigo Convento gótico do Carmo / Casal da Torre	Convento	Janas	União das Freguesias de Sintra
77	6247	Estação Arqueológica de Castanhais	Grutas e Povoado	Castanhais	União das Freguesias de Sintra
78	19450	Sítio Arqueológico da Rua das Padarias, n.º 14	Núcleo de povoamento	Vila Velha	União das Freguesias de Sintra
79	19444	Gruta natural com ocupação Pré-histórica da Estefânia	Gruta	Estefânia	União das Freguesias de Sintra
81	4174	Estação Arqueológica de Santo Amaro	Neocrópole	Santo Amaro	União das Freguesias de Sintra
82	3255	Vila Romana das Abbadas	Vila	Vila Verde	União das Freguesias de Sintra
83	3281	Estação Arqueológica de São Romão	Neocrópole e Ermida	Lourel	União das Freguesias de Sintra
84	2683	Povoado Pré-histórico do Penedo da Cortegaça	Povoado	Cortegaça	Algueirão/Mem Martins
85	22639	Minas e Estação Arqueológica do Sulmo	Minas e habitat	Sulmo	União das Freguesias de Queluz e Belas
86		Forte do Espinheiro do Cabo da Roca	Forte	Cabo da Roca	Colares
88	19441	Sítio Proto-histórico da Peninha	Vestígios de superfície	Peninha	Colares
89	19455	Neocrópole Medieval de Nossa Senhora de Milões	Igreja, Neocrópole	Milões	Colares
90	19452	Monumento Megalítico da Bela Vista	Monumento Megalítico	Quinta da Bela Vista	Colares
91	19453	Estação Pré-histórica dos Capuchos	Vestígios de superfície	Capuchos	Colares
93	4436	Povoado calcólico da Penha Verde	Povoado	Penha Verde	União das Freguesias de Sintra
94	19447	Parque da Pena	Vestígios de superfície	Parque da Pena	União das Freguesias de Sintra
95	19448	Castelo dos Mouros, incluindo vestígios arqueológicos medievais	Castelo, Povoado Neocrópole	Castelo dos Mouros	União das Freguesias de Sintra
96	19446	Depósitos da Idade do Bronze do Monte do Sereno	Depósitos	Santa Eufémia	União das Freguesias de Sintra
97	19443	Santuário Pré-histórico do "Penedo dos Ovos"	Santuário	Penha Longa	União das Freguesias de Sintra
98	32082	Estação Arqueológica dos Currais do Chão	Vila	Mem Martins	Algueirão/Mem Martins
99		Gruta do Carrascal	Gruta	Rio de Mouro	Rio de Mouro
100		Neocrópole da Igreja de Nossa Senhora de Belém de Rio de Mouro	Neocrópole	Rio de Mouro	Rio de Mouro
102		Estação Arqueológica das Pedraceiras	Habitat	Negrais	União das Freguesias de Almargem do Bispo, Pero Pinheiro e Montelavir
107		Neocrópole da Igreja Matriz de Belas	Neocrópole	Belas	União das Freguesias de Queluz e Belas
109	14828	Reserva Arqueológica de São Marcos	Povoado	São Marcos	União das Freguesias do Cacém e São Marcos
110		Estação Arqueológica de Massamá	Habitat	Massamá	União das Freguesias de Massamá e Monte Abraão

N.º SIG	CNS	Nome	Tipo	Lugar	Freguesias
111	14825	Estação Arqueológica do Cotão	Habitat	Cotão	União das Freguesias do Cadém e São Marcos
112		Cadastro antigo a Noroeste da Assafora	Cadastro	Assafora	União das Freguesias de São João das Lampas e Terrugem
113		Via romana litoral Mafra-Lisboa	Via	Corteia, Avelas, Amoreira, Cabrita, Montelavar	União das Freguesias de São João das Lampas e Terrugem e Almagem do Bispo, Pero Pinheiro e Montelavar
114	19472	Via Romana Assafora-Caribana	Via	Assafora/Caribana	União das Freguesias de São João das Lampas e Terrugem
115		Albergaria de Bolelas	Edifício	Bolelas	União das Freguesias de São João das Lampas e Terrugem
116	4110	Estação Arqueológica de Comadães	Vila	Assafora	União das Freguesias de São João das Lampas e Terrugem
117	19475	Forno Medieval de Casal de Planos	Forno	Casal de Planos	União das Freguesias de São João das Lampas e Terrugem
118		Estação Arqueol. do Faião: Cerrado das Cabolas/Hortas do Chafariz	Termas	Faião	União das Freguesias de São João das Lampas e Terrugem
119		Estação Arqueológica do Faião: Oheiro/Cerrado da Porta	Vestígios de superfície	Faião	União das Freguesias de São João das Lampas e Terrugem
120	105	Estação Arqueológica do Faião: Terra Grande/Pedreiros	Neórpole	Faião	União das Freguesias de São João das Lampas e Terrugem
121		Estação Arqueológica do Faião: Zaviais	Vestígios de superfície	Faião	União das Freguesias de São João das Lampas e Terrugem
122		Estação Arqueológica do Faião: Cumais Velhos	Igreja visigótica	Faião	União das Freguesias de São João das Lampas e Terrugem
123		Estação Arqueológica do Faião: Eiras	Neórpole	Faião	União das Freguesias de São João das Lampas e Terrugem
124		Conjunto de Menires de Rebanque	Monumento megalítico	Rebanque	A verificar
125		Neórpole Romana do Almarjão	Neórpole	S. Miguel de Odrinhas / Faião	União das Freguesias de São João das Lampas e Terrugem
126	27469	Anços-Cabeço dos Casais	Habitat	Anços	União das Freguesias de Almagem do Bispo, Pero Pinheiro e Montelavar
127		Habitat dos Espadaneais	Habitat	Magoto	União das Freguesias de São João das Lampas e Terrugem
128		Casal do Sequeiro	Casal Agrícola	Casal do Sequeiro	União das Freguesias de São João das Lampas e Terrugem
129		Casal das Bombacias	Casal agrícola	Bombacias	União das Freguesias de São João das Lampas e Terrugem
130		Estação Arqueológica da Granja do Marquês	Vestígios de superfície	Granja do Marquês	Algueirão Mem Martins
131		Sepultura de Armês	Sepultura	Armês	União das Freguesias de São João das Lampas e Terrugem
132		Estação Arqueológica do Alto das Falimas	Vestígios de superfície	Alto das Falimas	União das Freguesias de Almagem do Bispo, Pero Pinheiro e Montelavar
133	16175	Estação Arqueológica do Casal do Rebolo	Vila e Neórpole	Casal do Rebolo	União das Freguesias de Almagem do Bispo, Pero Pinheiro e Montelavar
134		Estação Arqueológica das Sardinhas	Habitat	Sardinhas	União das Freguesias de Almagem do Bispo, Pero Pinheiro e Montelavar
135		Estação Arqueológica das Falimas	Vestígios de superfície	Falimas	União das Freguesias de Almagem do Bispo, Pero Pinheiro e Montelavar
136		Estação Arqueológica do Casal da Granja de Santa Cruz	Via	Casal de Santa Cruz	Algueirão-Mem Martins
137		Estação Arqueológica da Granja de Santa Cruz: Vila romana	Vila	Granja de Santa Cruz	Algueirão/Mem Martins
138		Estação Arqueológica da Granja de Santa Cruz: Casal	Casal Rustico	Granja de Santa Cruz	Algueirão/Mem Martins
139	35028	Cruzeiro de Sacotes	Monumento funerário romano	Sacotes	Algueirão/Mem Martins
140		Estação Arqueológica das Labaceiras	Habitat	Cavaleira	Algueirão/Mem Martins
141	30437	Estação Arqueológica de A-dos-Rolhados	Habitat	A-dos-Rolhados	Algueirão/Mem Martins
142		Estação Arqueológica no sopé Oeste do Cabeço das Sardinhas	Vestígios de superfície	Camarbes	União das Freguesias de Almagem do Bispo, Pero Pinheiro e Montelavar
143	16084	Estação Arqueológica de Vale de Almomos	Vestígios de superfície	Vale de Almomos	União das Freguesias de Almagem do Bispo, Pero Pinheiro e Montelavar
144		Muro limite da linha de água subsidiária Ribeira de Carenque	Estrutura	Zibreira	União das Freguesias de Queluz e Belas
145		Cabeço da Mina a Leste do vértice Suímo	Mina	Suímo	União das Freguesias de Queluz e Belas
146	16260	Estação Arqueológica da Zibreira	Oficina de talhe	Oliveal do Santíssimo	União das Freguesias de Queluz e Belas
147		Estação Arqueológica da Quinta do Sol Nascente	Vestígios de superfície	Sabugo	União das Freguesias de Almagem do Bispo, Pero Pinheiro e Montelavar
148	16521	Tapada do Inhaca, Parque da Pena	Neórpole e Habitat	Pena	União das Freguesias de Sintra
149		Estrutura tipo "Canal" de Rampa do Castelo	Estrutura hidráulica	Santa Maria	União das Freguesias de Sintra
150		Sítio da Idade do Bronze do Castelo dos Mouros	Habitat	Castelo dos Mouros	União das Freguesias de Sintra
151	35	Sítio Arqueológico de São Pedro de Canaferrim	Habitat	Castelo dos Mouros	União das Freguesias de Sintra
152	19454	Ruínas da antiga Igreja Paroquial de S. Pedro de Canaferrim e neórpole anexa	Igreja e Neórpole	Castelo dos Mouros	União das Freguesias de Sintra
153	19445	Igreja Paroquial de São Miguel (extinta) e Neórpole anexa	Igreja e Neórpole	Rampa do Castelo	União das Freguesias de Sintra
154	4037	Neórpole da antiga Igreja Medieval de Santa Maria	Igreja e Neórpole	Santa Maria	União das Freguesias de Sintra
155	654	Tholos de Aqualva	Tholos	Aqualva	União das Freguesias de Aqualva e Mira Sintra
156		Encoستا das Sacheiras	Vestígios diversos	Assafora	União das Freguesias de São João das Lampas e Terrugem

N.º SIG	CNS	Nome	Tipo	Lugar	Freguesias
158	6735	Sítio Arqueológico de Colaride: Est. Proto-histórica de Rocanes	Habitat	Colande	União das Freguesias de Aqualva e Mira Sintra
159	3528	Grua de Colaride	Grua	Colaride	União das Freguesias de Aqualva e Mira Sintra
160	16083	Sítio de Palmeiros	Estrutura	Palmeiros	União das Freguesias de Almagem do Bispo, Pero Pinheiro e Montelavar
161	1595	Fonte da Várzea de Baixo	Fonte	Várzea de Sintra	União das Freguesias de Sintra
162		Sítio Romano de Janas	Vestígios de superfície	Janas	União das Freguesias de Sintra
163		Barragem Romana de Belas, incluindo a área da antiga albufeira	Barragem	Belas	União das Freguesias de Queluz e Belas
164		Grua da Moura	Grua	Negrais	União das Freguesias de Almagem do Bispo, Pero Pinheiro e Montelavar
165	19461	Aldéia Medieval da Mazanaria	Núcleo de povoamento	Praia das Maçãs	Colares
166		Casal da Ferveça	Casal	Ferveça	União das Freguesias de São João das Lampas e Terrugem
167	19449	Sítio Arqueológico do Parque das Merendas	Vestígios de superfície	Parque das Merendas	União das Freguesias de Sintra
168 e 168A	19451	Via e provável Neórpole romana da Rua da Ferraria	Via e Neórpole	Vila Velha	União das Freguesias de Sintra
170	3243	Via Romana São Miguel de Odrinhas - Faião	Via	Odrinhas	União das Freguesias de São João das Lampas e Terrugem
171	19477	Neórpole do Cerrado das Torres - Casal de Planos	Neórpole	Casal de Planos	União das Freguesias de São João das Lampas e Terrugem
172	19481	Vestígios Romanos do Pombal/Camalhã - Casal de Planos	Habitat e Neórpole	Casal de Planos	União das Freguesias de São João das Lampas e Terrugem
173	19479	Sítio Arqueológico da Parede Bem Feita- Casal de Planos	Habitat e Neórpole	Casal de Planos	União das Freguesias de São João das Lampas e Terrugem
174	19480	Estação calcólica de Outeiros - Casal de Planos	Habitat	Casal de Planos	União das Freguesias de São João das Lampas e Terrugem
175	10558	Igreja de São Saturnino	Igreja e Neórpole	Perinha	Colares
176		Igreja de São Miguel de Odrinhas	Igreja	Odrinhas	União das Freguesias de São João das Lampas e Terrugem
177	30049	Estação Arqueológica da Serra das Camelas	Habitat	Pendão	União das Freguesias de Queluz e Belas
178		Passo com Mesa de Altar - séc. XVII - XVIII	Estrutura	Vila de Sintra	União das Freguesias de Sintra
179	19462	Jazida Romana do Mucifal	Depósito	Mucifal	Colares
180	1780	Estação Arqueológica do Funchal: Fonte Velha	Habitat	Funchal	União das Freguesias de São João das Lampas e Terrugem
181		Casal de A-dos-Crivos	Casal	A-dos-Crivos	Algueirão/Mem Martins
182		Casal do Condado	Casal	Janas	União das Freguesias de Sintra
183		Casal do Brebão	Casal	Oliveal do Santíssimo	União das Freguesias de Queluz e Belas
185	4567	Estação Arqueológica de Armês	Vila e Neórpole	Armês	União das Freguesias de São João das Lampas e Terrugem
186	6577	Casal de A-dos-Rolhados	Vestígios diversos	A-dos-Rolhados	Algueirão/Mem Martins
187		Museu Arqueológico de São Miguel de Odrinhas	Vestígios diversos	São Miguel de Odrinhas	União das Freguesias de São João das Lampas e Terrugem
188	33897	Fonte da Sabuga	Fonte	Santa Maria	União das Freguesias de Sintra
189		Eventual Calçada Romana da Quinta da Estrebeira	Via	Quinta da Estrebeira	União das Freguesias de Almagem do Bispo, Pero Pinheiro e Montelavar
190	18046	Lapiás das Lameiras	Habitat	Lameiras	União das Freguesias de São João das Lampas e Terrugem
191	16695	Estação Arqueológica de Vale de Lobos (Belas Clube de Campo)	Povoado	Vale de Lobos	União das Freguesias de Queluz e Belas
192		Estação Arqueológica do Faião: Pedregal	Vestígios vários	Faião	União das Freguesias de São João das Lampas e Terrugem
193		Sítio Arqueológico de Colaride: Casal de Rocanes	Vestígios vários	Alto de Colaride	União das Freguesias de Aqualva e Mira Sintra
194	27479	Estação Arqueológica de Alvarinhos: marco Geodésico	Habitat	Alvarinhos	União das Freguesias de São João das Lampas e Terrugem
195		Sítio Pré-histórico do Monte dos Mouros	Vestígios de superfície	Negrais	União das Freguesias de Almagem do Bispo, Pero Pinheiro e Montelavar
196		Lapiás de Negrais	Vestígios soterrados	Negrais	União das Freguesias de Almagem do Bispo, Pero Pinheiro e Montelavar
197		Cavidade cársica do Baile da Bruxa	Grua	Negrais	União das Freguesias de Almagem do Bispo, Pero Pinheiro e Montelavar
198	689	Estação Arqueológica do Funchal: Estação Neolítica	Vestígios de superfície	Funchal	União das Freguesias de São João das Lampas e Terrugem
199		Estação Arqueológica das Baútas	Habitat	Belas/ Serra das Baútas	União das Freguesias de Queluz e Belas
200	3376	Estação Arqueológica da Rua Gil Vicente, n.º 14	Habitat	Vila Velha de Sintra	União das Freguesias de Sintra
201	19478	Neórpole Romana do Fetal - Casal de Planos	Neórpole	Casal de Planos	União das Freguesias de São João das Lampas e Terrugem
202	6739	Forno dos Mouros	Sítio	Oleias	União das Freguesias de Almagem do Bispo, Pero Pinheiro e Montelavar
203	11457	Ermiada de Santa Marta	Ermiada	Casal de Cambra	Casal de Cambra
204		Linhó - Estabelecimento Prisional	Achado isolado	Linhó	União das Freguesias de Sintra
205		Estação Arqueológica do Faião: Penedo Gordo		Faião	União das Freguesias de São João das Lampas e Terrugem



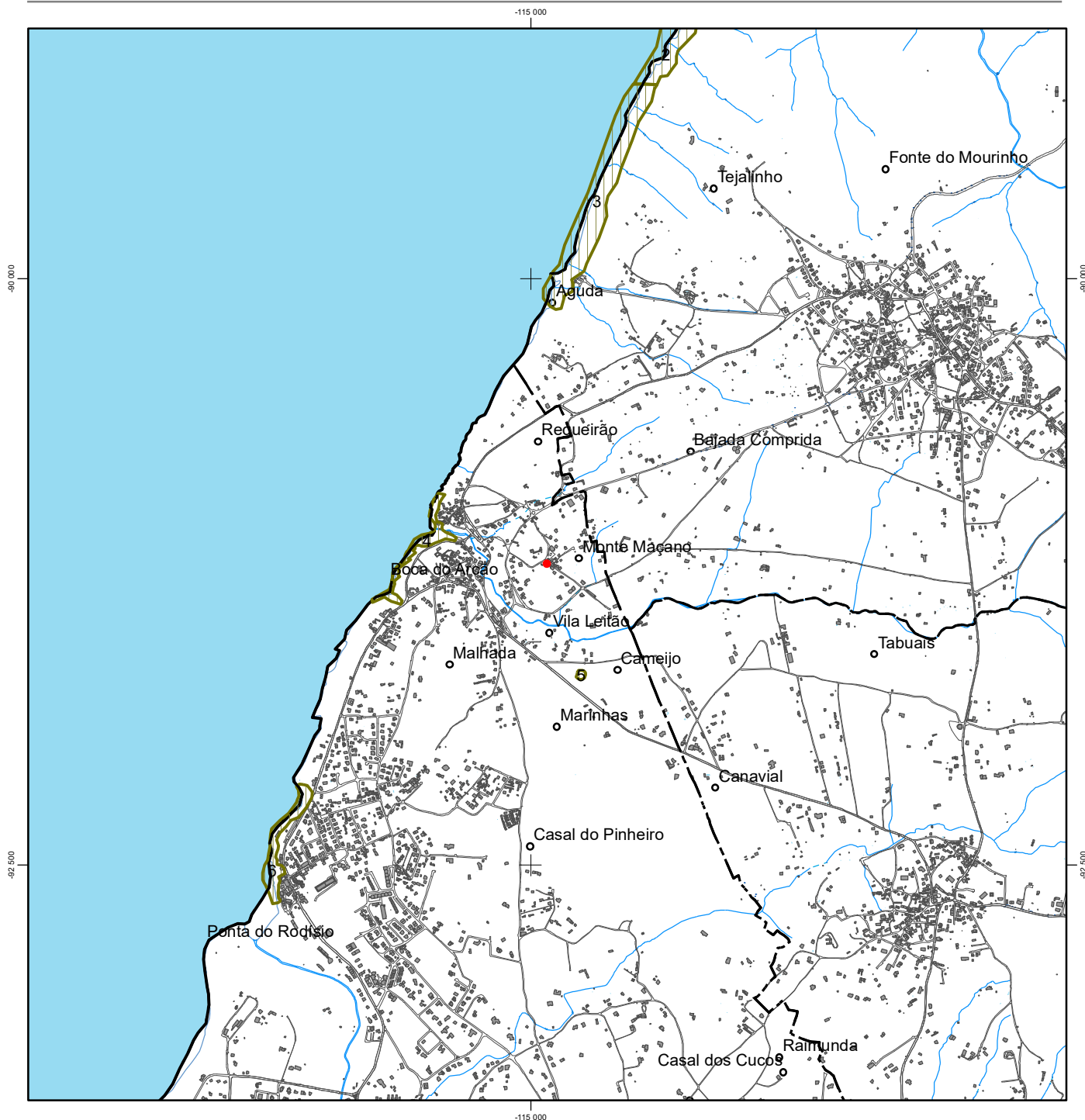

N.º SIG	CNS	Nome	Tipo	Lugar	Freguesias
206	23248	Hotel Netto	Vestígios diversos	Vila Velha	União das Freguesias de Sintra
207		Volta do Duche: Antigas Abegarias Municipais	Núcleo habitacional	Vila Velha	União das Freguesias de Sintra
208	5847	Arfugas Padarias de Sintra	Vestígios diversos	Vila Velha	União das Freguesias de Sintra
209		Galerias de Sabro do Ameiro	Mina	Vila Velha	União das Freguesias de Sintra
210		Estação Arqueológica da Rua Gil Vicente-Tuhas Bar	Silos	Vila Velha	União das Freguesias de Sintra
211	6561	Araçário	Achado isolado	Vila Velha	União das Freguesias de Sintra
212		Zona da Necrópole do Túmulo dos dois Irmãos	Necrópole	S. Pedro de Sintra	União das Freguesias de Sintra
213		Penedo do Lobo	Vestígios soterrados	Morelena	União das Freguesias de Almargem do Bispo, Pero Pinheiro e Montelavar
214		Estação Arqueológica das Terras do Urmal	Vestígios de superfície	Casal do Urmal	União das Freguesias de Almargem do Bispo, Pero Pinheiro e Montelavar
215		Pensão Bristol: mina de água	Mina	Vila Velha	União das Freguesias de Sintra
216		Cruzeiro da Cruz de Pedra	Vestígios diversos	Vila Velha	União das Freguesias de Sintra
217		Sítio Medieval da Vigia - jardim da Vigia	Vestígios de superfície	São Pedro de Sintra	União das Freguesias de Sintra
218		Antigo Ceteiro das Jugadas	Núcleo de povoamento	Vila Velha	União das Freguesias de Sintra
219		Estação Arqueológica do Casal da Feteira	Habitat	Casal da Feteira	União das Freguesias de Almargem do Bispo, Pero Pinheiro e Montelavar
220		Paço de Janas	Núcleo habitacional	Janas	União das Freguesias de Sintra
221	11586	Estação Arqueológica do Casal da Quintã	Núcleo habitacional	Casal da Quintã	União das Freguesias de Queluz e Belas
222	2144	Estação Arqueológica do Casal dos Palmeiros	Vestígios de superfície	Palmeiros	União das Freguesias de Almargem do Bispo, Pero Pinheiro e Montelavar
223	4623	Estação Arqueológica de Alvejar-Terra da Ponte	Vestígios de superfície	Alvejar	União das Freguesias de Almargem do Bispo, Pero Pinheiro e Montelavar
224	14821	Estação Arqueológica do Casal de Vaz Meirinho	Vestígios de superfície	Casal de Vaz Meirinho	Rio de Mouro
225	14823	Estação Arqueológica da Serra das Ligeiras 1	Vestígios de superfície	Serra das Ligeiras	Rio de Mouro
226	14824	Estação Arqueológica Serra das Ligeiras 2	Vestígios de superfície	Serra das Ligeiras	Rio de Mouro
227	30991	Estação Arqueológica de Valmor	Vestígios de superfície	Quinta das Flores	União das Freguesias de Massamá e Monte Abraão
228	30050	Estação Arqueológica da Serra da Barreira	Habitat	Albogas	União das Freguesias de Almargem do Bispo, Pero Pinheiro e Montelavar
229	30047	Cotão	Vestígios de superfície	Cotão	União das Freguesias do Cacém e São Marcos
230	30117	Estação Arqueológica do Teihal	Vila, Necrópole	Teihal	Algueirão/Mem Martins
231	1200	Antiga via em Belas	Via	Belas - Bom Jardim	União das Freguesias de Queluz e Belas
232	33785	Casal do Brouco 5	Habitat	Casal do Brouco-Belas	União das Freguesias de Queluz e Belas
233	33840	Casal do Brouco 2	Núcleo habitacional	Casal do Brouco-Belas	União das Freguesias de Queluz e Belas
234	6573	Necrópole medieval da Portela dos Almomos	Necrópole	Portela dos Almomos	União das Freguesias de Almargem do Bispo, Pero Pinheiro e Montelavar
235	33784	Sítio pré-histórico de Casal de Cambra	Vestígios de superfície	Casal de Cambra	Casal de Cambra
236	33835	Penedos Pardos 2	Gruta	Penedos Pardos	União das Freguesias de Almargem do Bispo, Pero Pinheiro e Montelavar
237		Antigo Marco de propriedade do Casal do Suímo	Marco	Suímo	União das Freguesias de Queluz e Belas
238		Casal do Suímo - achado isolado	Achado isolado	Suímo	União das Freguesias de Queluz e Belas
239		Logradouro fronteiro ao Adro da Igreja de São Martinho	Habitat	Vila Velha	União das Freguesias de Sintra
240		Mina de água com cúpula de tijoleira	Mina	Vila de Sintra	União das Freguesias de Sintra
241		Paço dos Ribafria	Núcleo habitacional	Vila de Sintra	União das Freguesias de Sintra
242	17103	Paço Real de Sintra	Paço, Silos, Fornos	Vila de Sintra	União das Freguesias de Sintra
243		Portal Ogival frente ao nº 2 das Escadilhas Félix Nunes	Núcleo habitacional	Vila de Sintra	União das Freguesias de Sintra
244		Fonte Tardo-Medieval da Vila Velha	Fonte	Vila de Sintra	União das Freguesias de Sintra
245		Nave da Igreja da Misericórdia de Sintra	Igreja e Necrópole	Vila Velha	União das Freguesias de Sintra
246		Igreja de São Lázaro	Igreja	São Pedro de Sintra	União das Freguesias de Sintra
247		Igreja de São Martinho e Necrópole Medieval	Igreja e Necrópole	Vila Velha	União das Freguesias de Sintra
248		Igreja de São Pedro e Necrópole anexa	Igreja e Necrópole	São Pedro de Sintra	União das Freguesias de Sintra
249		Antigo Alpendre do Mercado	Núcleo habitacional	Vila de Sintra	União das Freguesias de Sintra
250		Antigo Paredão Medieval com Cunhal - Beco do Briamante	Núcleo habitacional	Vila Velha	União das Freguesias de Sintra
251		Antigo Sítio de São Sebastião	Ermita	Sintra	União das Freguesias de Sintra

N.º SIG	CNS	Nome	Tipo	Lugar	Freguesias
252		Cemitério Oitocentista de Sintra	Necrópole	Sintra	União das Freguesias de Sintra
253		Convento da Trindade e respetiva cerca	Convento	Arabalde	União das Freguesias de Sintra
254		Criptas e Galerias Medievais	Cripta	Vila Velha	União das Freguesias de Sintra
255		Criptas fronteiras ao Edifício de Turismo	Cripta	Vila Velha	União das Freguesias de Sintra
256		Torre Medieval da Vila Velha	Torre	Vila de Sintra	União das Freguesias de Sintra
257		Vestígios de Casa Pós-Medieval - Museu Ferreira de Castro	Núcleo habitacional	Vila de Sintra	União das Freguesias de Sintra
258		Sítio de São João das Covas	Necrópole, Vestígios diversos	São João das Covas	União das Freguesias de Almargem do Bispo, Pero Pinheiro e Montelavar
259		Ponte do Casal do Zambujal	Ponte	Casal do Zambujal	União das Freguesias de São João das Lampas e Terrugem
260		Alinhamentos Pétreos de Alconchel	Estrutura	Praia Pequena	Colares
261		Encosta SW do Outeiro das Mós	Vestígios de superfície	Praia das Maças	Colares
262	10958	Sítio da escola nº 1 do Cacém	Vestígios de superfície	Cacém	União das Freguesias do Cacém e São Marcos
263	4876	Necrópole Romana do Casal de Santo Amaro	Necrópole	Casal de Santo Amaro	União das Freguesias de Sintra
264	33885	Sítio de Colaride 2	Povoado	Colaride	União das Freguesias do Cacém e São Marcos
265	32775	Sítio de Colaride 3	Habitat	Colaride	União das Freguesias do Cacém e São Marcos
266	5865	Ermita do Espírito Santo	Ermita	São João das Lousas	União das Freguesias de São João das Lampas e Terrugem
267	6186	Quinta da Lameira, Madre de Deus	Altar Romano/Necrópole	Madre de Deus	União das Freguesias de Sintra
268	14826	Cotão - caminho antigo	Via	Casal do Cotão	União das Freguesias do Cacém e São Marcos
269	977	Folha das Barradas	Gruta artificial	Granja do Marquês	União das Freguesias de Almargem do Bispo, Pero Pinheiro e Montelavar
270	16079	Sítio da Granja do Marquês	Vestígios de superfície	Granja do Marquês	Algueirão/Mem Martins
271	32043	Monte Velho de Rocanes	Vestígios de superfície	Colaride	União das Freguesias de Aqualva e Mira Sintra
272	16081	Morelena	Povoado	Morelena	União das Freguesias de Almargem do Bispo, Pero Pinheiro e Montelavar
273	11618	Olival do Santíssimo	Vestígios de superfície	Olival Santíssimo	União das Freguesias de Almargem do Bispo, Pero Pinheiro e Montelavar
274	6598	Ponte antiga de Albarraque	Ponte	Albarraque	Rio de Mouro
275		Área de Sensibilidade Arqueológica Elevada (ASAE) Vila Velha de Sintra	Vestígios diversos	Vila Velha	União das Freguesias de Sintra
276		Área de Sensibilidade Arqueológica Elevada (ASAE) Arrabalde/S. Miguel	Vestígios diversos	Arrabalde	União das Freguesias de Sintra
277		Área de Sensibilidade Arqueológica (ASA) Vila de Sintra/Arrabalde	Vestígios diversos	Vila de Sintra	União das Freguesias de Sintra
278		Área de Sensibilidade Arqueológica Elevada (ASAE) do Centro Histórico de Colares	Vestígios diversos	Colares	Colares
279		Área de Sensibilidade Arqueológica	Vestígios diversos	Colares	Colares
280		Antiga Ermita e Necrópole de Santo André de Almçoageme	Ermita e Necrópole	Santo André de Almçoageme	Colares
281		Conduta hidráulica antiga em Rio de Sapos - Belas	Conduta hidráulica	Rio Sapos	União das Freguesias de Queluz e Belas
282	4839	Estação de Casas de Mem Martins	Vestígios diversos	Casas de Mem Martins	Algueirão/ Mem Martins
283	11225	Palácio Nacional de Queluz	Palácio	Queluz	União das Freguesias de Queluz e Belas
284	12072	Monte Velho de Rocanes	Monte	Rocanes	União das Freguesias de Aqualva e Mira Sintra
285		Estação Arqueológica de Santo André 1	Vestígios de superfície	Santo André de Almçoageme	Colares
286	16052	Estação Arqueológica de Anil de Cima	Estação de ar livre	Anil de Cima	União das Freguesias de Almargem do Bispo, Pero Pinheiro e Montelavar
287	20714	Estação Arqueológica de Campo Raso	Vestígios de superfície	Campo Raso	União das Freguesias de Sintra
288	24729	Palácio da Pena	Palácio	Serra de Sintra	União das Freguesias de Sintra
289	30024	Palácio de Monserrate	Palácio	Parque de Monserrate	União das Freguesias de Sintra
290	30048	Quinta do Senhor da Serra ou Quinta do Marquês	Palácio, Capela, Quinta	Belas	União das Freguesias de Queluz e Belas
291	30118	Pedra Furada 2	Mancha de ocupação	Pedra Furada	União das Freguesias de Almargem do Bispo, Pero Pinheiro e Montelavar
292	31502	Convento dos Capuchos	Convento	Serra de Sintra	União das Freguesias de Sintra
293		Sítio da Fachada	Gruta Artificial	Fachada	União das Freguesias de São João das Lampas e Terrugem

Extrato da Planta de Património Geológico (09)



Legenda

-  Limites administrativos (CAOP 2018)
-  Geomonumentos
-  Grutas
-  Miradouros

GEMONUMENTOS

1. Lomba dos Planos (Afloramento)
2. Praia do Magoito (Sítio)
3. Praia da Aguda (Sítio)
4. Azenhas do Mar (Afloramento)
5. Azenhas do Mar (Sítio)
6. Praia das Maças (Sítio)

7. Praia Grande do Rodízio (Sítio)
8. Calhau do Corvo (Afloramento)
9. Pedra de Alvidrar (Afloramento)
10. Praia e Pedra da Ursa (Sítio)
11. Moinhos da Azoia (Afloramento)
12. Peninha (Paisagem)
13. Rebolões (Paisagem)
14. Camarinheiras (Paisagem)
15. Anços (Paisagem)
16. Montelavar (Sítio)
17. Negrais (Paisagem)
18. Negrais (Afloramento)
19. Maceira (Paisagem)
20. Cortegaça (Afloramento)
21. Sacotes (Afloramento)
22. Manique de Cima (Afloramento)

23. Carenque (Sítio – Monumento Natural)
 24. Negrais (Paisagem)
 25. Granja dos Serrões (Paisagem)
- GRUTAS**
26. Gruta da Adraga
 27. Gruta da Praia do Cavalo
 28. Fojo da Adraga
 29. Grutas da Pedra de Alvidrar
 30. Grutas de Olelas
 31. Gruta de Colaride
 32. Fojo dos Morcegos
 33. Gruta da Samarra
 34. Gruta da Arranchada
 35. Gruta da Foz
 36. Grutas da Ursa

MIRADOUROS

37. Cabo da Roca (Litoral de erosão do M.E.S.)
38. Penedo (Plataforma de São João das Lampas)
39. Penedo/Ulgueira (Plataforma de São João das Lampas)
40. Castelo dos Mouros (M.E.S., Plataformas sedimentares)
41. Moinho da Mata (Depressão da Granja do Marquês, Anticlinal de Cortegaça, Anticlinal de Pêro Pinheiro- Condado, Anticlinal de Olelas e relevo do M.E.S.)

O presente extrato de peça desenhada enquadra-se no âmbito do direito à informação e não substitui a consulta dos originais publicados

Extrato da Planta Mapa do Ruído do Concelho de Sintra -LDEN- (10A)

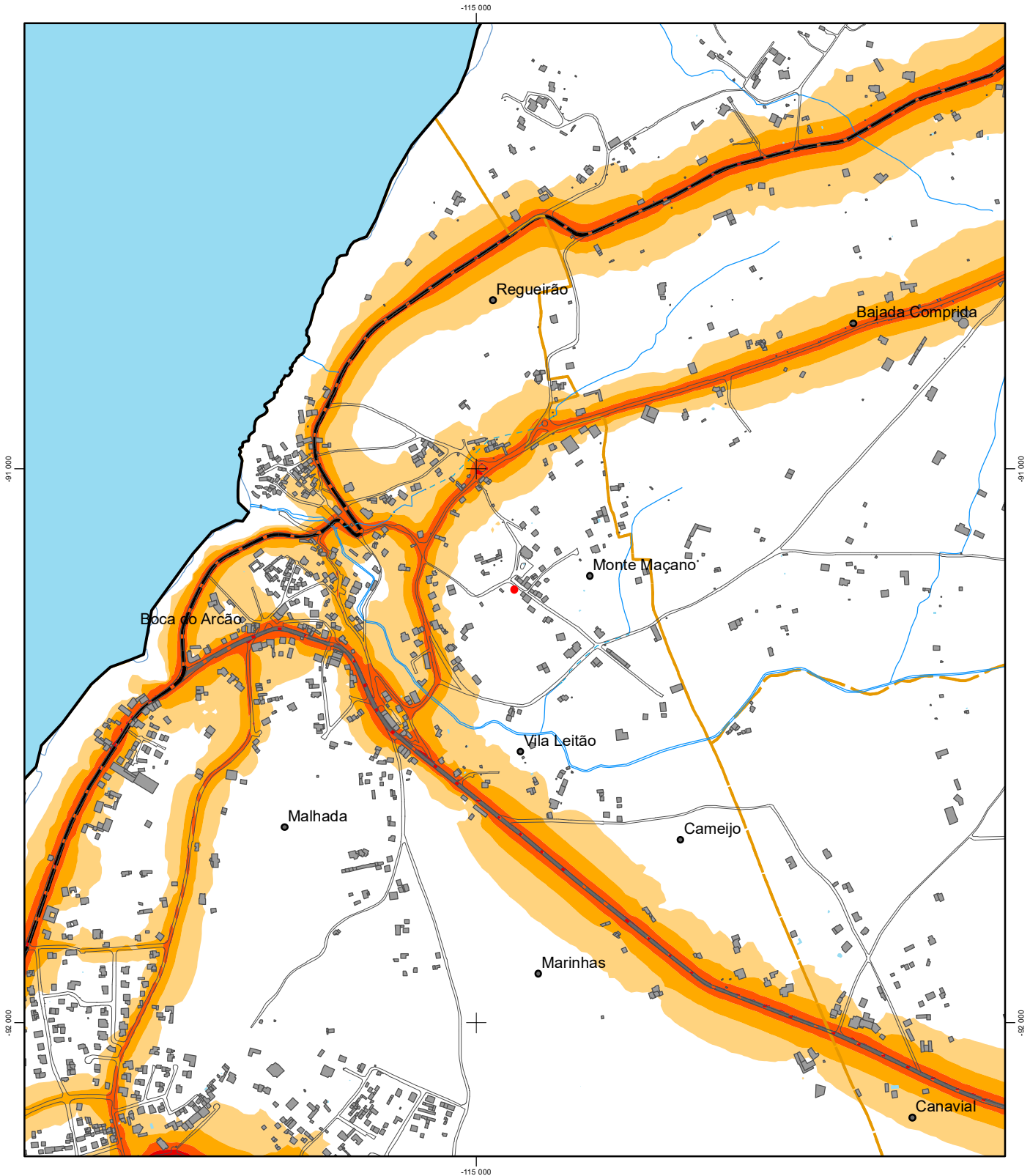

Legenda

MAPA DE RÚIDO - indicador LDEN -

- > 50 dB[A]
- > 55 dB[A]
- > 60 dB[A]
- > 65 dB[A]
- > 70 dB[A]

Limites administrativos (CAOP 2018)

Classificação no âmbito do Regulamento Geral do Ruído
Decreto-Lei n.º 2007, de 17 de janeiro

Zonas mistas

- Solo rústico - Aglomerados rurais, Espaços de equipamentos e infraestruturas e Espaços de ocupação turística.
- Solo urbano - Espaços centrais, Espaços habitacionais 1 e 2, Espaços urbanos de baixa densidade, Esp. de atividades económicas, Espaços de uso especial (turísticos, equipamentos e infraestruturas esturantes) e Espaços verdes urbanos

O presente extrato de peça desenhada enquadra-se no âmbito do direito à informação e não substitui a consulta dos originais publicados

Extrato da Planta Mapa do Ruído do Concelho de Sintra -LN- (10B)

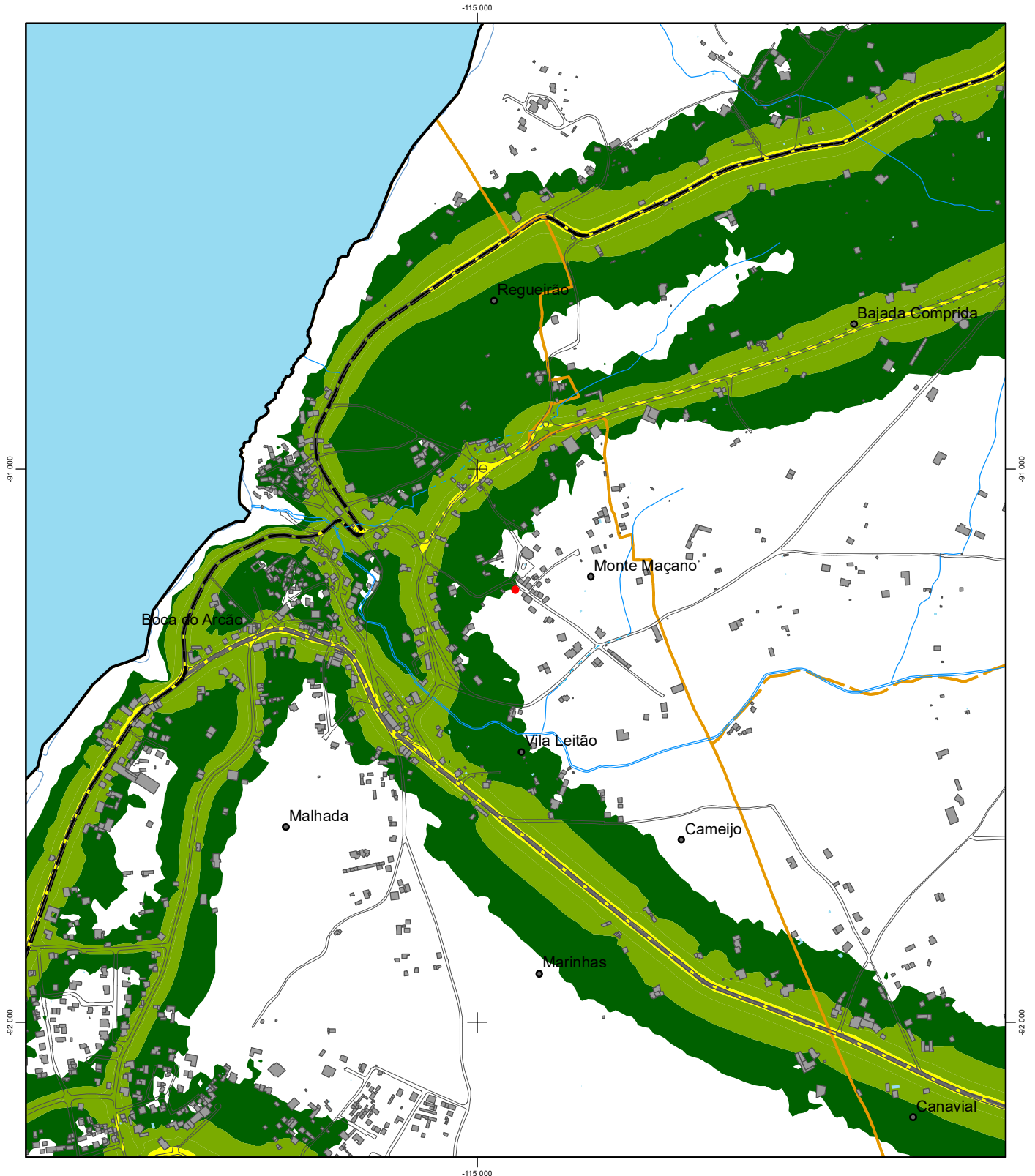

Legenda

MAPA DE RÚIDO - indicador LN -

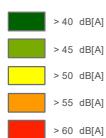

Limites administrativos (CAOP 2018)

Classificação no âmbito do Regulamento Geral do Ruído
Decreto-Lei n.º 9/2007, de 17 de janeiro

Zonas mistas

Solo rústico - Aglomerados rurais, Espaços de equipamentos e infraestruturas e Espaços de ocupação turística.

Solo urbano - Espaços centrais, Espaços habitacionais 1 e 2, Espaços urbanos de baixa densidade, Esp. de atividades económicas,

Espaços de uso especial (turísticos, equipamentos e infraestruturas estruturantes) e Espaços verdes urbanos

O presente extrato de peça desenhada enquadra-se no âmbito do direito à informação e não substitui a consulta dos originais publicados

Extrato da Planta de Zonamento Acústico e Áreas de Conflito -LDEN- (11A)

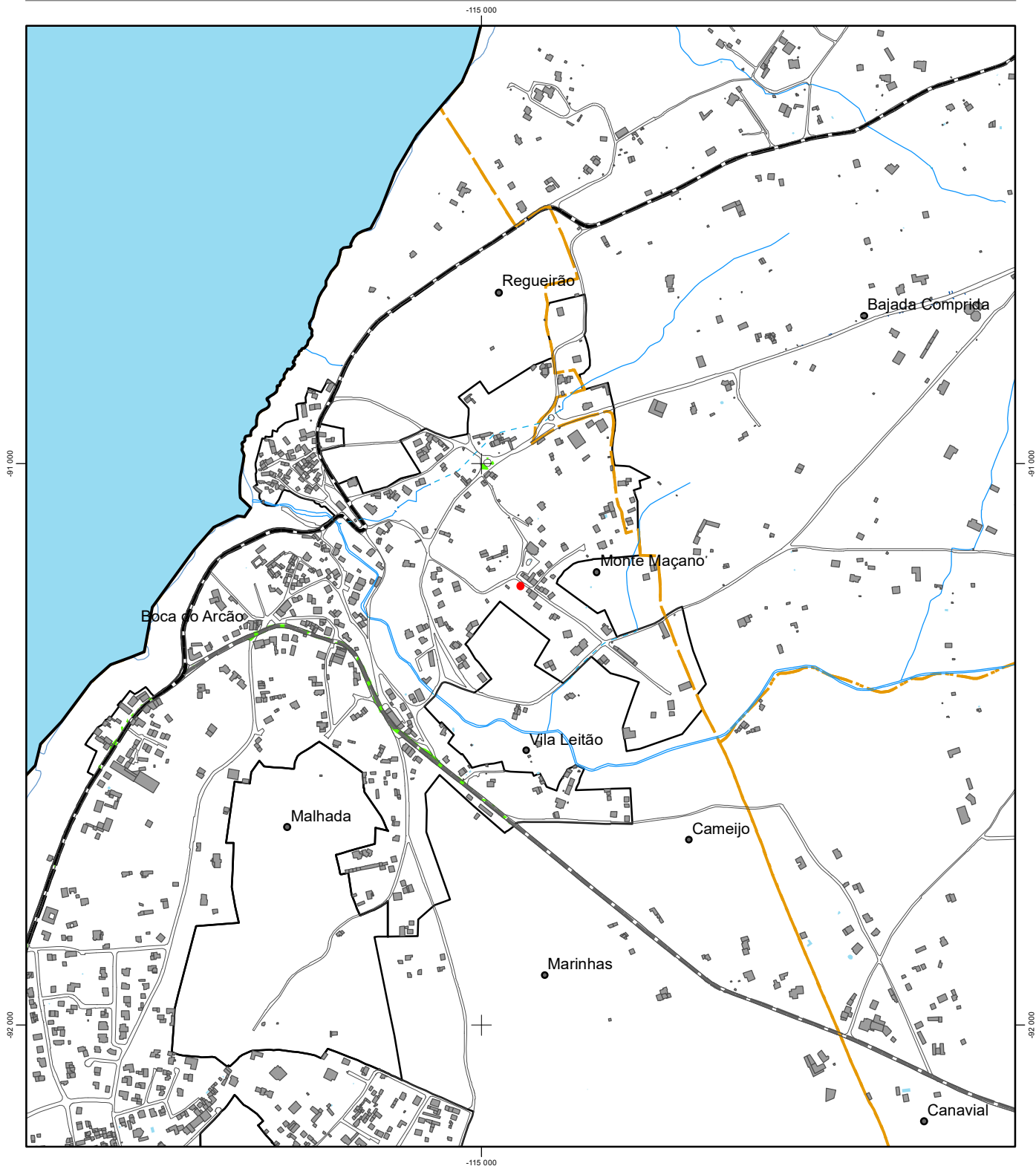

Legenda

 Limites administrativos (CAOP 2018)

ZONAMENTO ACÚSTICO E ÁREAS DE CONFLITO - indicador LDEN -

-  > 0 dB[A]
-  > 5 dB[A]
-  > 10 dB[A]
-  Zonas Mistas

Classificação no âmbito do Regulamento Geral do Ruído
Decreto-Lei n.º 9/2007, de 17 de janeiro

Zonas mistas

- Solo rústico - Aglomerados rurais
- Solo rústico - Espaços de ocupação turística
- Solo rústico - Espaços de equipamentos e infraestruturas

- Solo urbano - Espaços centrais
- Solo urbano - Espaços habitacionais 1
- Solo urbano - Espaços habitacionais 2
- Solo urbano - Espaços urbanos de baixa densidade
- Solo urbano - Espaços de atividades económicas
- Solo urbano - Espaços turísticos
- Solo urbano - Equipamentos
- Solo urbano - Infraestruturas estruturantes
- Solo urbano - Espaços verdes urbanos

O presente extrato de peça desenhada enquadra-se no âmbito do direito à informação e não substitui a consulta dos originais publicados

Extrato da Planta de Zonamento Acústico e Áreas de Conflito -LN- (11B)

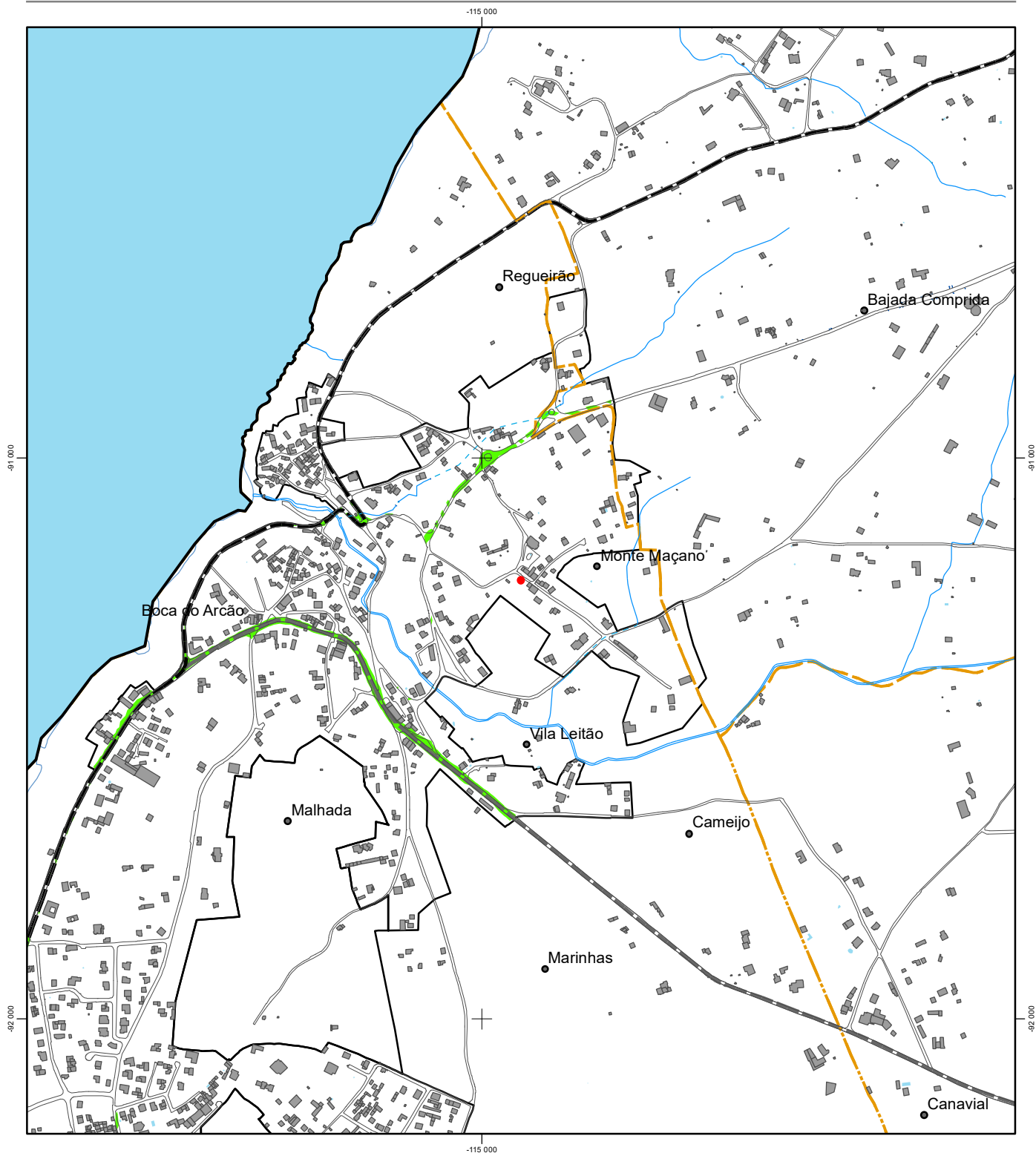

Legenda

 Limites administrativos (CAOP 2018)

ZONAMENTO ACÚSTICO E ÁREAS DE CONFLITO - indicador LN -

-  > 0 dB[A]
-  > 5 dB[A]
-  > 10 dB[A]
-  Zonas Mistas

Classificação no âmbito do Regulamento Geral do Ruído
Decreto-Lei n.º 9/2007, de 17 de janeiro

Zonas mistas

- Solo rústico - Aglomerados rurais
- Solo rústico - Espaços de ocupação turística
- Solo rústico - Espaços de equipamentos e infraestruturas

- Solo urbano - Espaços centrais
- Solo urbano - Espaços habitacionais 1
- Solo urbano - Espaços habitacionais 2
- Solo urbano - Espaços urbanos de baixa densidade
- Solo urbano - Espaços de atividades económicas
- Solo urbano - Espaços turísticos
- Solo urbano - Equipamentos
- Solo urbano - Infraestruturas estruturantes
- Solo urbano - Espaços verdes urbanos

O presente extrato de peça desenhada enquadra-se no âmbito do direito à informação e não substitui a consulta dos originais publicados